

MODULARIO
F. Cat. S.T. N. 608

MINISTERO DELLE FINANZE
DIREZIONE GENERALE DEL CATASTO E DEI SERVIZI TECNICI ERARIALI

Mod. A (Nuovo Catasto Edilizio Urbano)

NUOVO CATASTO EDILIZIO URBANO

(R. DECRETO-LEGGE 13 APRILE 1939, N. 652)

Planimetria dell'immobile situato nel Comune di **MILANO** Via **ASSIETTA 14 SCALA C-D**

Ditta **PROVINCIA DI MILANO**

Allegata alla dichiarazione presentata all'Ufficio (*) **TECNICO ERARIALE** di **MILANO**

PIANO RIALZATO

166611

DITTA INTESTATA

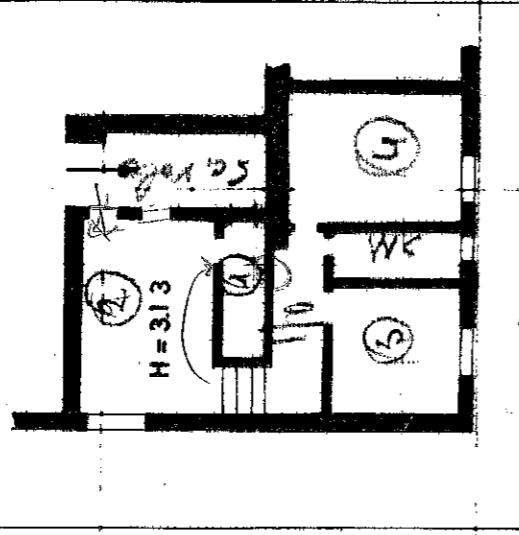

P. SOTTERRANEO

DITTA INTESTATA

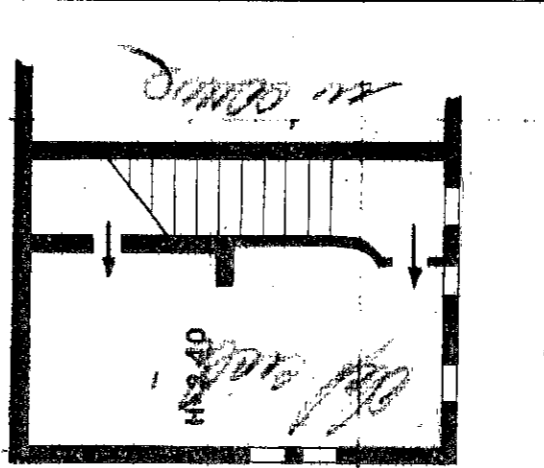

DITTA INTESTATA

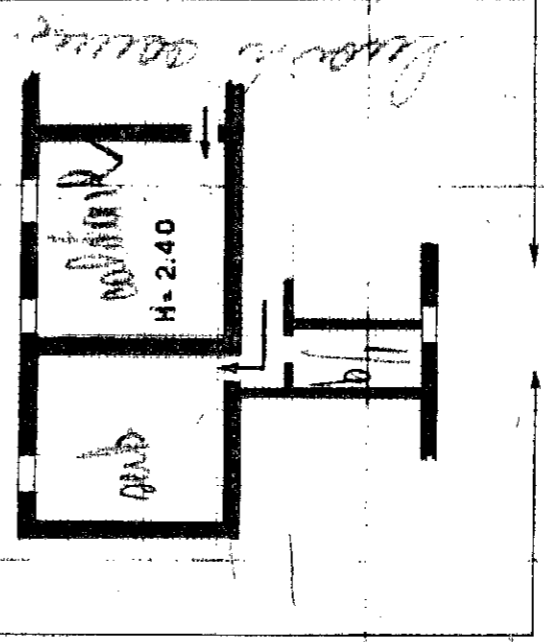

ORIENTAMENTO



SCALA DI 1:200

SPAZIO RISERVATO PER LE ANNOTAZIONI D'UFFICIO

DATA

PROF. N°

Fp. 37 Mepp. 44

Sub. 4

Compilata dal Dott. Ing. **CARLO GUIDO FONTANA**
(Titolo, nome e cognome del tecnico)

Iscritto all'Albo degli Ingegneri della Provincia di MILANO N° 1684

-3 GEN. 1958

DATA *Carlo Guido Fontana*

Ufficio Provinciale dello Stato

MODULARIO
F. - Cat. S.T. - 441



MINISTERO DELLE FINANZE
DIREZIONE GENERALE DEL CATASTO E DEI SERVIZI TECNICI ERARIALI

Mod. B (Nuovo Catasto Edificio Urbano)

Lire
20

NUOVO CATASTO EDILIZIO URBANO

(R. DECRETO-LEGGE 13 APRILE 1939, N. 632)

Planimetria dell'immobile situato nel Comune di **MILANO** Via **ASSIETTA 14 SCALA C-D**

Ditta **PROVINCIA DI MILANO**

Allegata alla dichiarazione presentata all'Ufficio Tecnico Erariale di **MILANO**

PIANO RIALZATO		166611	
DITTA INTESTATA			
P. SOTTERRANEO			
<p>ACCERTAMENTO GENERALE DELLA PROPRIETA' IMMOBILIARE URBANA (R. D. L. 13 Aprile 1939, n. 632)</p> <p>di <u>M. Sano</u> COMUNE</p> <p>Talloncino di riscontro DELLA SCHEDE NUMERO E</p> <p>N.º 0230906</p> <p>AVVERTENZA: Il presente talloncino deve essere incollato a cura del dichiarante sulla plani- metria (riprodurre la unità im- mobiliare denunciata con la pre- senza scheda) da presentarsi al senso dell'articolo 7 del R. D. L. 13 aprile 1939, n. 652.</p>		<p>ORIENTAMENTO</p> <p>SCALA DI I: 200</p>	
<p>Compilata dal Dott. Ing. CARLO GUIDO (Titolo, nome e cognome del tecnico)</p> <p>FONTANA</p> <p>Iscritto all'Albo degli Ingegneri della Provincia di MILANO N.º 16.84 -3 GEN. 1958</p> <p><i>Carlo Guido Fontana</i></p>			
<p>SPAZIO RISERVATO PER LE ANNOTAZIONI D'UFFICIO</p>		<p>Fig. 37 Mapp. 44 Sub. 2</p>	
<p>DATA</p> <p>PROT. N.º</p>		<p>ISCRIZIONE AL CATASTO</p>	

MODULARIO
F. - Cat. S.T. - 481



MINISTERO DELLE FINANZE

DIREZIONE GENERALE DEL CATASTO E DEI SERVIZI TECNICI ERARIALI

NUOVO CATASTO EDILIZIO URBANO

Lire 20

Mod. B (Nuovo Catasto Edilizio Urbano)

(R. DECRETO-LEGGE 13 APRILE 1939, N. 652)

Planimetria dell'immobile situato nel Comune di MILANO Via ASSIETTA 14 SCALA C-D

Ditta PROVINCIA DI MILANO

Allegata alla dichiarazione presentata all'Ufficio Tecnico Erariale di MILANO

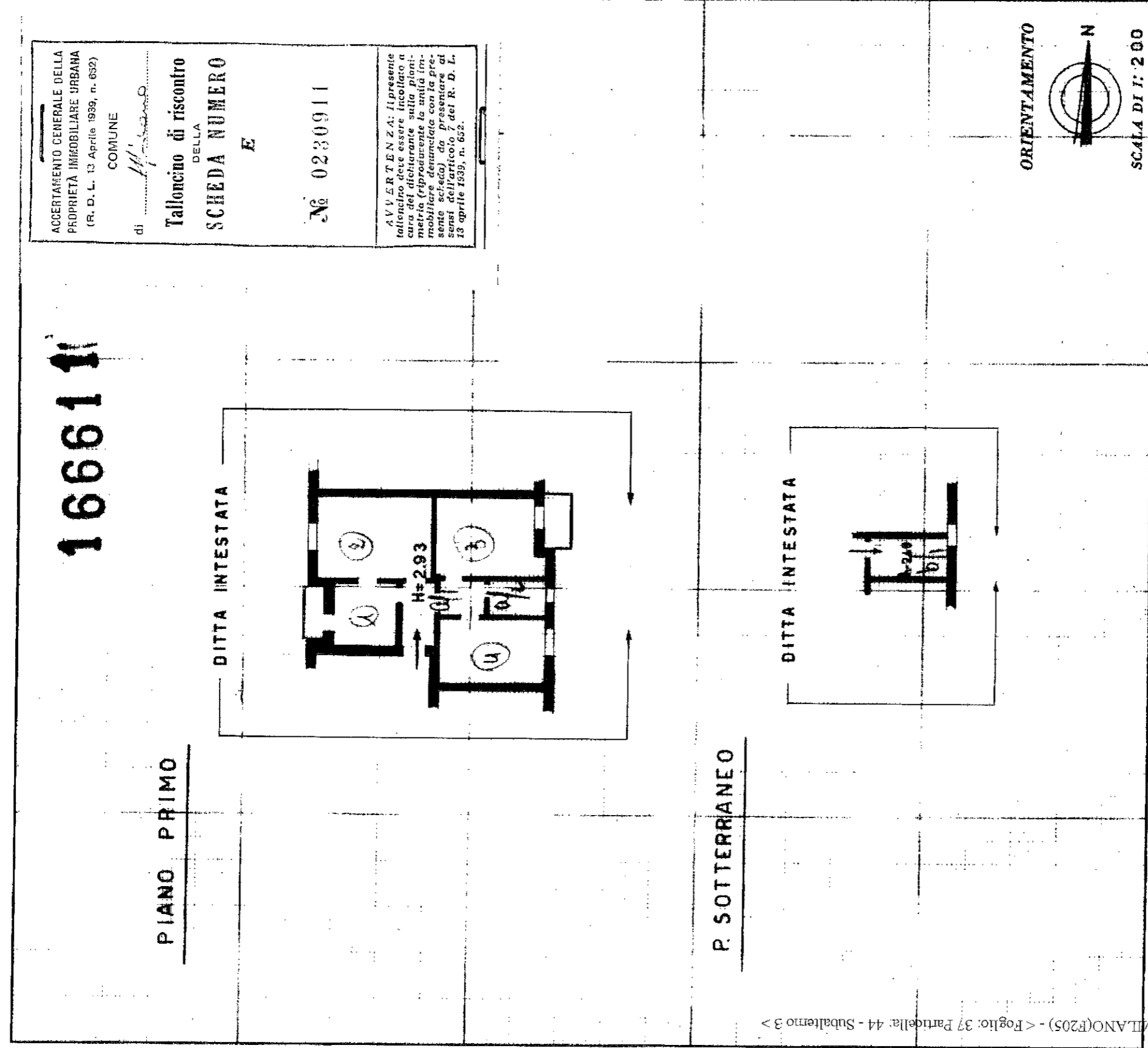

ACCERTAMENTO GENERALE DELLA PROPRIETA' IMMOBILIARE URBANA (R. D. L. 13 Aprile 1939, n. 652)

di Milano COMUNE

Talloncino di riscontro DELLA SCHEDA NUMERO E

N° 0230911

AVVERTENZA: Il presente talloncino deve essere incollato a cura del dichiarante sulla planimetria (riproducendo la unita immobiliare denunciata con la presente scheda) da presentare ai sensi dell'articolo 7 del R. D. L. 13 aprile 1939, n. 652.

ORIENTAMENTO

SCALA DI 1: 200

SPAZIO RISERVATO PER LE ANNOTAZIONI D'UFFICIO

DATA 08/10/2007 PROT. N° 37

Fog. 37 Mapp. 44 Sub. 3

Compilata dal Dott. Ing. CARLO GUIDO (Titolo, nome e cognome del tecnico) FONTANA

Iscritto all'Albo degli Ingegneri della Provincia di MILANO N° 1584

DATA 03 GEN. 1958

Carlo Fontana



MINISTERO DELLE FINANZE
DIREZIONE GENERALE DEL CATASTO E DEI SERVIZI TECNICI ERARIALI
NUOVO CATASTO EDILIZIO URBANO

Lire 20

(R. DECRETO-LEGGE 18 APRILE 1939, N. 652)

Planimetria dell'immobile situato nel Comune di MILANO Via ASSIETTA SCALA C-D

Ditta PROVINCIA DI MILANO

Allegata alla dichiarazione presentata all'Ufficio Tecnico Erariale di MILANO

168611

PIANO PRIMO

DITTA INTESTATA

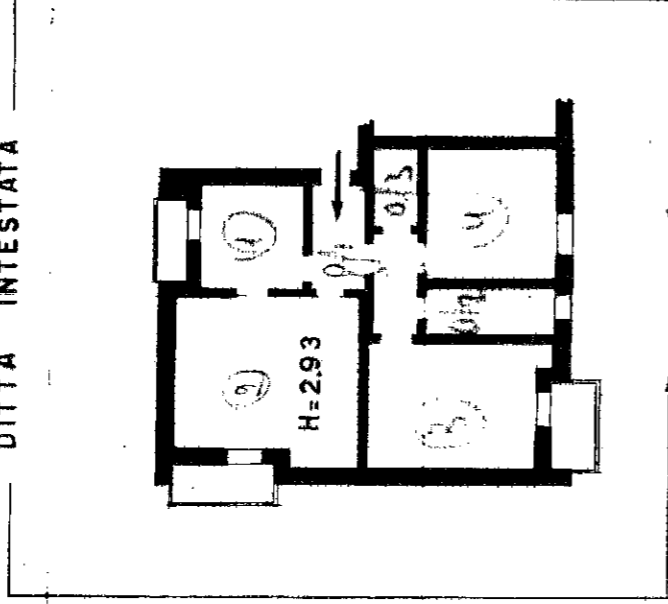

P. SOTTERRANEO

DITTA INTESTATA

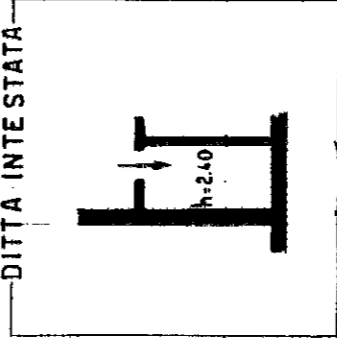

ACCERTAMENTO GENERALE DELLA PROPRIETA' IMMOBILIARE URBANA (R. D. L. 12 Aprile 1939, n. 652) COMUNE di
Talloncino di riscontro DELLA SCHEDA NUMERO E N° 0230010

AVVERTENZA: Il presente talloncino deve essere incollato a cura del dichiarante sulla planimetria (riproducendo la unita immobiliare denunciata con la presente scheda) da presentarsi ai sensi dell'articolo 7 del R. D. L. 12 aprile 1939, n. 652.

ORIENTAMENTO



SCALA DI 1:200

SPAZIO RISERVATO PER LE ANNOTAZIONI D'UFFICIO

DATA PROT. N°

Fg. 37 Mapp. 44
Sub 4

Completata dal D. H. Ing. CARLO GUIDO FONTANA (Titolo, nome e cognome del tecnico)

Iscritto all'Albo degli Ingegneri della Provincia di MILANO N° 1684

DATA - 3 GEN. 1958
Carlini's firma

ISTITUTO CATASTICO DELLO STATO

MODULARIO
F. - Cat. S.T. - 481

MINISTERO DELLE FINANZE
DIREZIONE GENERALE DEL CATASTO E DEI SERVIZI TECNICI ERARIALI

Mod. B (Nuovo Catasto Edilizio Urbano)

NUOVO CATASTO EDILIZIO URBANO

Lire 20

(R. DECRETO-LEGGE 13 APRILE 1939, N. 652)

Planimetria dell'immobile situato nel Comune di MILANO Via ASSIETTA 14 S.CALA C-D

Ditta PROVINCIA DI MILANO

Allegata alla dichiarazione presentata all'Ufficio Tecnico Erariale di MILANO

188811

PIANO SECONDO

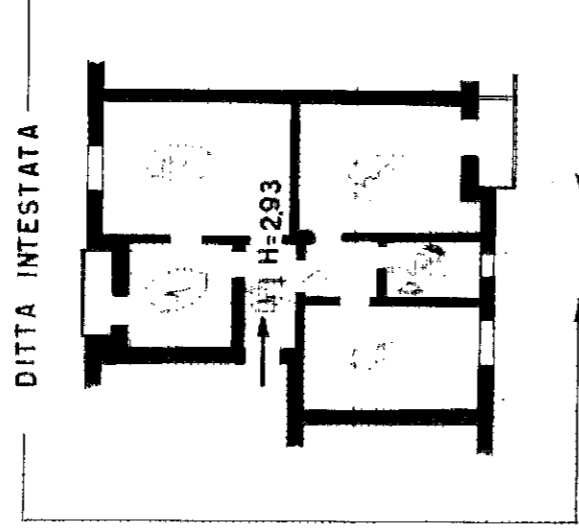

P. SCITERRANEO

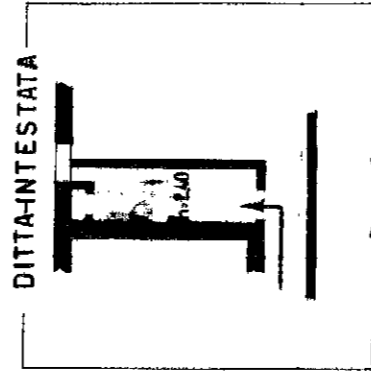

ACCERTAMENTO GENERALE DELLA PROPRIETA' IMMOBILIARE URBANA (R. D. L. 13 Aprile 1939, n. 652) di _____ COMUNE _____

Taloncino di riscontro DELLA SCHEDA NUMERO **E** N° 0230916

AVVERTENZA: Il presente taloncino deve essere incollato a cura del dichiarante sulla planimetria (riprodotta in unita immobiliare denunciata con la presente scheda) da presentare ai sensi dell'articolo 7 del R. D. L. 13 aprile 1939, n. 652.

ORIENTAMENTO

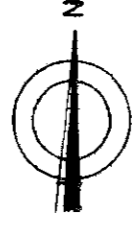

SCALA DI 1:200

SPAZIO RISERVATO PER LE ANNOTAZIONI D'UFFICIO

DATA PROT. N°

Compilata dal Dott. Ing. CARLO GUIDO (Titolo, nome e cognome del tecnico) F.OMIANA

Iscritto all'Albo degli Ingegneri

della Provincia di MILANO N° 16.84

DATA - 3 GEN. 1958

Fo. 37 Mapp. 44
Sub. 5

Carlo Guido

MODULARIO
F. - Cat. S.T. - 481



MINISTERO DELLE FINANZE

DIREZIONE GENERALE DEL CATASTO E DEI SERVIZI TECNICI ERARIALI

NUOVO CATASTO EDILIZIO URBANO

Lire 20

MOD. B (Nuovo Catasto Edilizio Urbano)

(R. DECRETO-LEGGE 13 APRILE 1939, N. 652)

Planimetria dell'immobile situato nel Comune di MILANO Via ASSIETTA 14 SCALA C-D

Ditta PROVINCIA DI MILANO

Allegata alla dichiarazione presentata all'Ufficio Tecnico Erariale di MILANO

166611

PIANO SECONDO

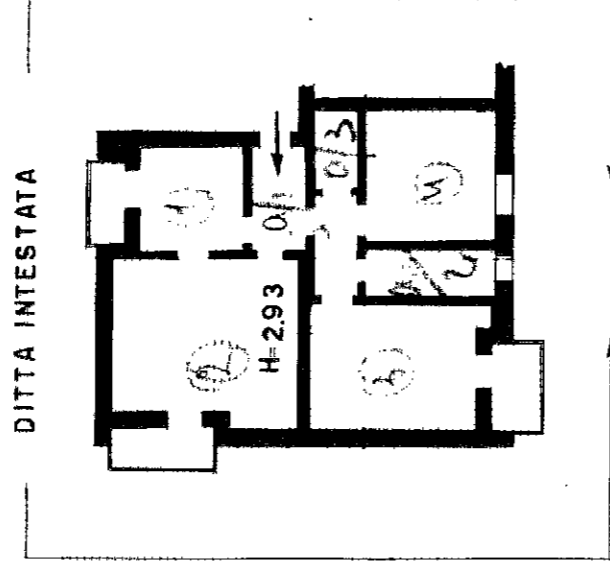

P. SOTTERRANEO

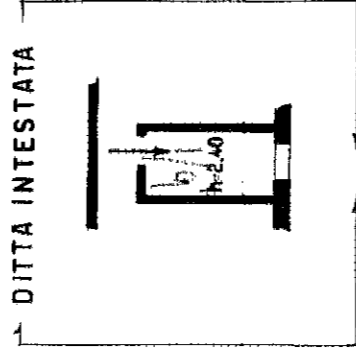

ORIENTAMENTO



SCALA DI 1:200

SPAZIO RISERVATO PER LE ANNOTAZIONI D'UFFICIO

DATA
ROT. N°

Fg. 37 Mapp. 44
Sub. 6

Compilata dal Dott. Ing. CARLO GUIDO

(Titolo, nome e cognome del tecnico)

FONTANA

Iscritto all'Albo degli Ingegneri

della Provincia di MILANO N° 16.84

DATA

-3 GEN 1958

Firma:

Carlo Guido Fontana

MODULARIO
F. - Cat. S.T. - 481



MINISTERO DELLE FINANZE

DIREZIONE GENERALE DEL CATASTO E DEI SERVIZI TECNICI ERARIALI

NUOVO CATASTO EDILIZIO URBANO

(R. DECRETO-LEGGE 13 APRILE 1939, N. 652)

Mod. B (Nuovo Catasto Edilizio Urbano)

Lire
20

Planimetria dell'immobile situato nel Comune di MILANO Via ASSIETIA 14 SCALA C-D

Ditta PROVINCIA DI MILANO

Allegata alla dichiarazione presentata all'Ufficio Tecnico Erariale di MILANO

166611

PIANO TERZO

DITTA INTESATA

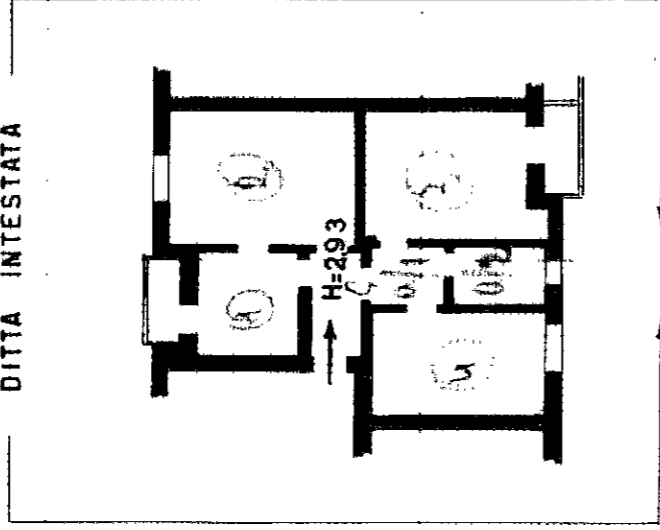

P. SOTTERRANEO

DITTA INTESATA

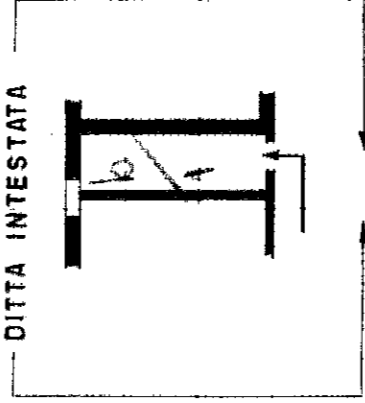

ORIENTAMENTO



SCALA DI I: 200

SPAZIO RISERVATO PER LE ANNOTAZIONI D'UFFICIO

DATA
PROT. N°

g. 37 Mapp. 44
Sub. 7

ISTITUTO SUPERIORE DELLO STATO

ACERTAMENTO GENERALE DELLA
PROPRIETA' IMMOBILIARE URBANA
(R. D. L. 13 Aprile 1939, n. 632)
di COMUNE
Talloncino di riscontro
DELLA
SCHEDA NUMERO
E
N° 0230921

AVVERTENZA: Il presente
talloncino deve essere incollato a
cura del dichiarante sulla plani-
metria (riprodurre in tutta pre-
cisione) e consegnata all'Ufficio
senza alcun tipo di assenso
senza il verifico, 7 del R. D. L.
13 aprile 1939, n. 632.

Compilata dal Dott. Ing. CARLO GUIDO
(Titolo, nome e cognome del tecnico)

F. ONTANA

Iscritto all'Albo degli Ingegneri

della Provincia di MILANO N° 1684

DATA - 3 GEN 1958

.....
Firma: *Carlo Guido Fontana*

MODULARIO
F. - Cat. S.T. - 481



MINISTERO DELLE FINANZE

DIREZIONE GENERALE DEL CATASTO E DEI SERVIZI TECNICI ERARIALI

NUOVO CATASTO EDILIZIO URBANO

Mod. B (Nuovo Catasto Edilizio Urbano)

Lire
20

(R. DECRETO-LEGGE 13 APRILE 1939, N. 652)

Planimetria dell'immobile situato nel Comune di MILANO Via ASSIETTA 14 SCALA C-D

Ditta PROVINCIA MILANO

Allegata alla dichiarazione presentata all'Ufficio Tecnico Erariale di MILANO

166611

PIANO TERZO

DITTA INTESATA

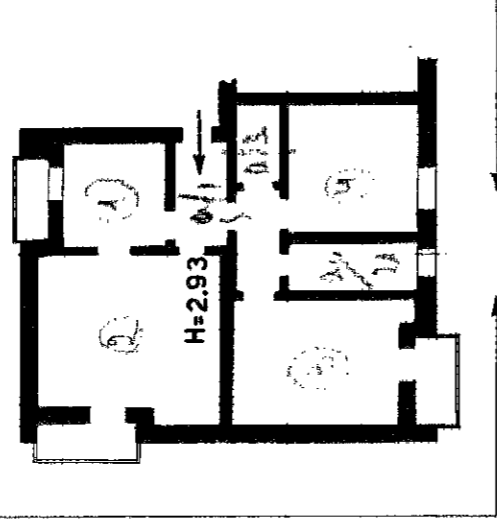

P. SOTTERRANEO

DITTA INTESATA

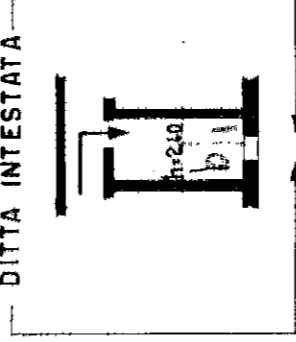

ORIENTAMENTO

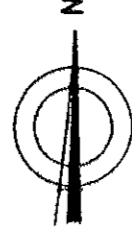

SCALA DI 1:200

SPAZIO RISERVATO PER LE ANNOTAZIONI D'UFFICIO

DATA
PROT. N°

Fig. 37 Mapp. 44
Sub. 8

ACCERTAMENTO GENERALE DELLA PROPRIETÀ IMMOBILIARE URBANA (R. D. L. 13 Aprile 1939, n. 652) di COMUNE	Talloncino di riscontro DELLA SCHEDA NUMERO E N° 0230920
--	--

AVVERTENZA: Il presente talloncino deve essere incollato a cura del dichiarante sulla planimetria (riprodurre la unità immobiliare denunciata con la presente scheda) da presentarsi ai sensi dell'articolo 7 del R. D. L. 13 aprile 1939, n. 652.

Compilata dal Dott. Ing. CARLO GUIDO FONTANA
(Titolo, nome e cognome del tecnico)

Iscritto all'Albo degli Ingegneri della Provincia di MILANO N° 1.684

DATA - 3 GEN. 1958

Firma: *Carlo Guido Fontana*

MOD. B (Nuovo Catasto Edilizio Urbano)

MINISTERO DELLE FINANZE
DIREZIONE GENERALE DEL CATASTO E DEI SERVIZI TECNICI ERARIALI

Lire 20

NUOVO CATASTO EDILIZIO URBANO

(R. DECRETO-LEGGE 13 APRILE 1939, N. 652)

Planimetria dell'immobile situato nel Comune di **MILANO** Via **ASSIETTA 14** **SCALA C-D**

Ditta **PROVINCIA DI MILANO**

Allegata alla dichiarazione presentata all'Ufficio Tecnico Erariale di **MILANO**

166611

PIANO RIALZATO

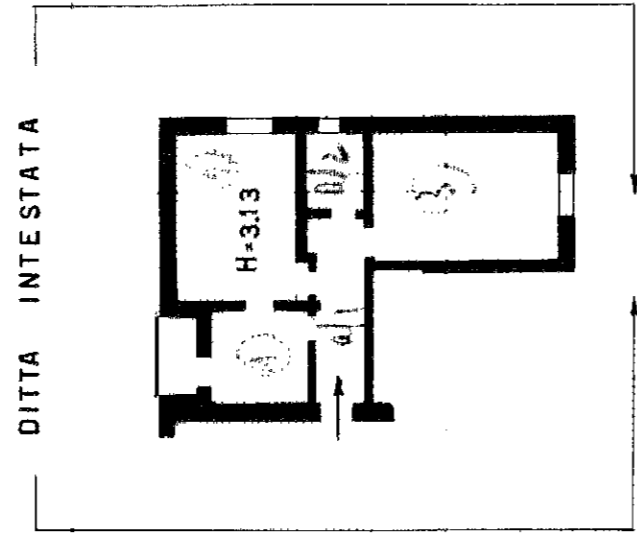

P. SOTTERRANEO

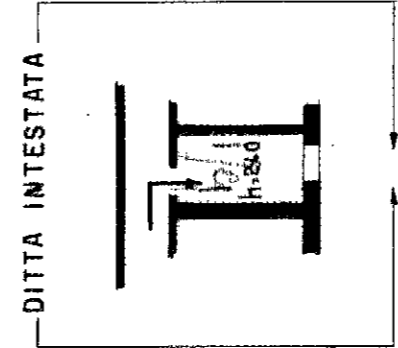

ACCERTAMENTO GENERALE DELLA PROPRIETA' IMMOBILIARE URBANA (R. D. L. 13 Aprile 1939, n. 652)

di MILANO COMUNE

Taloncino di riscontro DELLA SCHEDA NUMERO **E**

N.º 0230909

AVVERTENZE: Il presente taloncino deve essere incollato a cura del dichiarante sulla planimetria (riprodurre la unita immobiliare denunciata con la presente scheda) da presentare ai sensi dell'articolo 7 del R. D. L. 13 aprile 1939, n. 652.

ORIENTAMENTO



SCALA DI I: 200

SPAZIO RISERVATO PER LE ANNOTAZIONI D'UFFICIO

DATA: 03/01/1958
 PROT. N.º: 44
 Fg. 37 Mapp. 44
 Sub. 9

Compilata dal Dott. Ing. **CARLO GUIDO FONTANA**
 (Titolo, nome e cognome del tecnico)

Iscritto all'Albo degli Ingegneri della Provincia di **MILANO** N.º 16.84
 DATA: 03/01/1958
 Firma: *Carlo Guido Fontana*

REPUBBLICA ITALIANA

Lire
20

MINISTERO DELLE FINANZE
DIREZIONE GENERALE DEL CATASTO E DEI SERVIZI TECNICI ERARIALI
NUOVO CATASTO EDILIZIO URBANO

(R. DECRETO-LEGGE 13 APRILE 1939, N. 659)

Planimetria dell'immobile situato nel Comune di MILANO Via ASSIETTA 14 SCALA C-D
Ditta PROVINCIA DI MILANO

Allegata alla dichiarazione presentata all'Ufficio Tecnico Erariale di MILANO

166611

PIANO RIALZATO

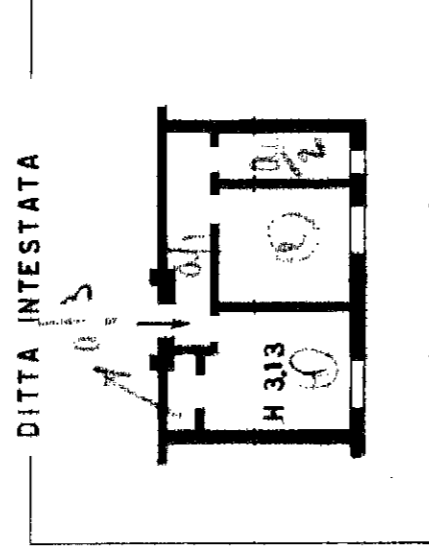

R. SOTTERRANEO

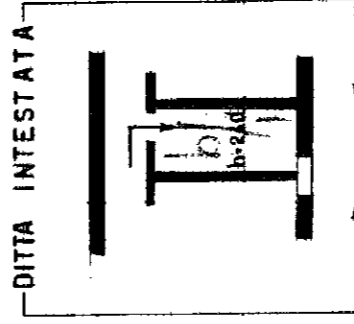

ORIENTAMENTO



SCALA DI 1:200

SPAZIO RISERVATO PER LE ANNOTAZIONI D'UFFICIO

DATA
PROT. N°

37	Mapp. 44
	40

UFFICIO CATASTO

ACCERTAMENTO GENERALE DELLA PROPRIETÀ IMMOBILIARE URBANA (R. D. L. 15 Aprile 1939, n. 652)

di COMUNE

Taloncino di riscontro DELLA SCHEDA NUMERO E

N° 0230908

AVVERTENZA: Il presente taloncino deve essere incollato a cura del fabbricante sulla planimetria (riprodotta in un'unità immobiliare denunciata con la presente scheda) da presentarsi ai sensi dell'articolo 7 del R. D. L. 15 aprile 1939, n. 652.

Compilata dal Dott. Ing. CARLO GUIDO

(Titolo, nome e cognome del tecnico)

F. FONTANA

Iscritto all'Albo degli Ingegneri della Provincia di MILANO N° 1684

DATA 10/10/58



Carlo Guido Fontana

MODULARIO
F. - Cat. S.T. - 481

Mod. B (Nuovo Catasto Edilizio Urbano)

MINISTERO DELLE FINANZE

DIREZIONE GENERALE DEL CATASTO E DEI SERVIZI TECNICI ERARIALI

Lire
20

NUOVO CATASTO EDILIZIO URBANO

(R. DECRETO-LEGGE 13 APRILE 1939, N. 659)

Planimetria dell'immobile situato nel Comune di MILANO Via ASSIETTA 14 SCALA C-D

166611

Ditta PROVINCIA DI MILANO

Allegata alla dichiarazione presentata all'Ufficio Tecnico Erariale di MILANO

PIANO RIALZATO

DITTA INTESATA

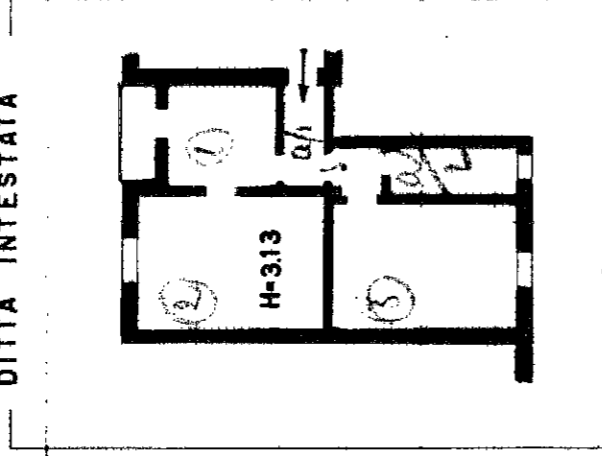

P. SOTTERRANEO

DITTA INTESATA

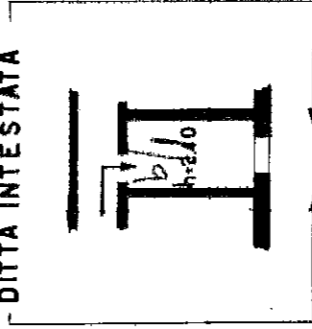

ACCERTAMENTO GENERALE DELLA PROPRIETA' IMMOBILIARE URBANA (R. D. L. 13 Aprile 1939, n. 652)

di COMUNE di MILANO

Talloncino di riscontro DELLA SCHEDA NUMERO E N° 0230907

AVVERTENZA: Il presente talloncino deve essere incollato a cura del dichiarante sulla planimetria riprodotte in uscita immobiliare denunciata con la presente scheda da presentarsi ai sensi dell'articolo 7 del R. D. L. 13 aprile 1939, n. 652.

ORIENTAMENTO



SCALA DI 1:200

SPAZIO RISERVATO PER LE ANNOTAZIONI D'UFFICIO

DATA
PROT. N°

Fg. 37 Mepp. 44
CUB. 11

Compilata dal DOTT. ING. CARLO GUIDO

(Titolo, nome e cognome del tecnico)

F. FONTANA

Iscritto all'Albo degli Ingegneri

della Provincia di MILANO N° 16.84

DATA - 3 GEN. 1958



Carlo Fontana

MODULARIO
F. - Cat. S.T. - 481



MINISTERO DELLE FINANZE

DIREZIONE GENERALE DEL CATASTO E DEI SERVIZI TECNICI ERARIALI

NUOVO CATASTO EDILIZIO URBANO

(R. DECRETO-LEGGE 13 APRILE 1939, N. 652)

Mod. B (Nuovo Catasto Edilizio Urbano)

Lire
20

Planimetria dell'immobile situato nel Comune di MILANO Via ASSIETTA SCALA C-D

Ditta PROVINCIA DI MILANO

Allegata alla dichiarazione presentata all'Ufficio Tecnico Erariale di MILANO

166611

PIANO PRIMO

DITTA INTESTATA

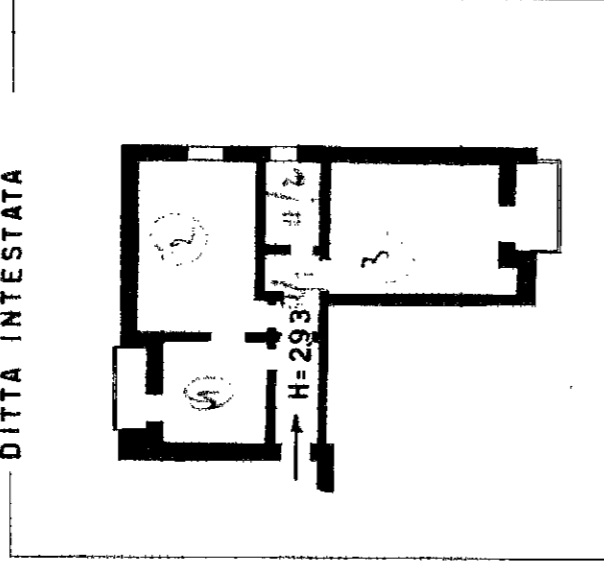

ACCERTAMENTO GENERALE DELLA
PROPRIETA' IMMOBILIARE URBANA
(R. D. L. 13 Aprile 1939, n. 652)

di

Taloncino di riscontro
DELLA
SCHEDA NUMERO

E

N° 0230914

Z. V. L. R. T. E. N. Z. A.: Il presente
taloncino deve essere incollato a
carica del dichiarante sulla plani-
metria (riproducendo la unità im-
mobiliare denunciata con la pre-
senza scheda) da presentarsi al
senso dell'articolo 7 del R. D. L.
13 aprile 1939, n. 652.

P. SOTTERRANEO

DITTA INTESTATA

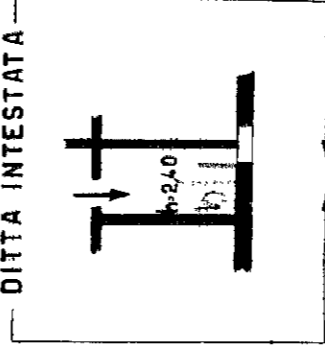

ORIENTAMENTO



SCALA DI 1:200

SPAZIO RISERVATO PER LE ANNOTAZIONI D'UFFICIO

DATA

PROT. N°

14

Fig. 37 Mapp. 44

Sub. 12

Completata dal Dott. Ing. CARLO GUIDO

(Titolo, nome e cognome del tecnico)

F. ONI.ANA

Iscritto all'Albo degli Ingegneri

della Provincia di MILANO N° 15.84

-3 GEN 1958

DATA

Carlo Guido Fontana

ISTITUTO GRAFICO DELLO STIC

MODULARIO
F. - Cat. S.F. - 481



MINISTERO DELLE FINANZE

DIREZIONE GENERALE DEL CATASTO E DEI SERVIZI TECNICI ERARIALI

NUOVO CATASTO EDILIZIO URBANO

Lire **20**

Mod. B (Nuovo Catasto Edilizio Urbano)

(R. DECRETO-LEGGE 13 APRILE 1936, N. 632)

Planimetria dell'immobile situato nel Comune di **MILANO** Via **ASSIETTA 14** **SCALA C-D**

Ditta **PROVINCIA DI MILANO**

Allegata alla dichiarazione presentata all'Ufficio Tecnico Erariale di **MILANO**

168619

PIANO PRIMO

DITTA INTESATA

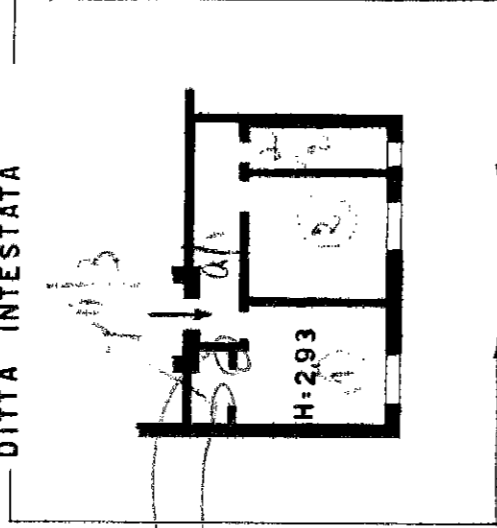

P. SOTTERRANEO

DITTA INTESATA

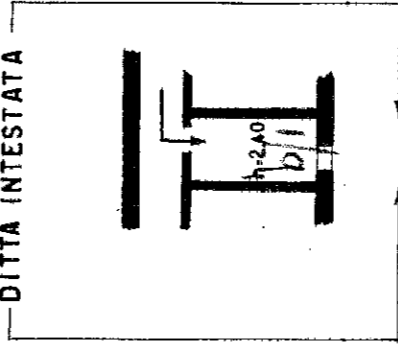

ACCERTAMENTO GENERALE DELLA PROPRIETÀ IMMOBILIARE URSANA (R. D. L. n. 4 Aprile 1939, n. 632)

di **COMUNE**

Taloncino di riscontro DELLA **E** SCHEDE NUMERO **N° 0230913**

AVVERTENZA: Il presente taloncino deve essere incollato a cura del dichiarante sulla planimetria (riprodurre la unità immobiliare denunciata con la presente scheda) da presentare ai sensi dell'articolo 7 del R. D. L. 13 aprile 1939, n. 632.

ORIENTAMENTO



SCALA DI I: 200

SPAZIO RISERVATO PER LE ANNOTAZIONI D'UFFICIO

DATA

F. ROT. N°

14

151

151

F. 37 Mapp. 44

Sub. 43

Compilata dal Dott. Ing. **CARLO GUIDO**

(Titolo, nome e cognome del tecnico)

F. FONTANA

Iscritto all'Albo degli Ingegneri

della Provincia di MILANO N° 15.84

DATA

13 APRILE 1958

Carlo Guido Fontana

ISTITUTO CATASTRALE DELLO STATO

MODULARIO
F. - Cat. S.T. - 481



MINISTERO DELLE FINANZE
DIREZIONE GENERALE DEL CATASTO E DEI SERVIZI TECNICI ERARIALI

Mod. B (Nuovo Catasto Edilizio Urbano)

Lire
20

NUOVO CATASTO EDILIZIO URBANO

(R. DECRETO-LEGGE 13 APRILE 1939, N. 682)

Planimetria dell'immobile situato nel Comune di MILANO Via ASSIETIA S.CALA C-D

Ditta PROVINCIA MILANO

Allegata alla dichiarazione presentata all'Ufficio Tecnico Erariale di MILANO

166611

PIANO PRIMO

DITTA INTESTATA

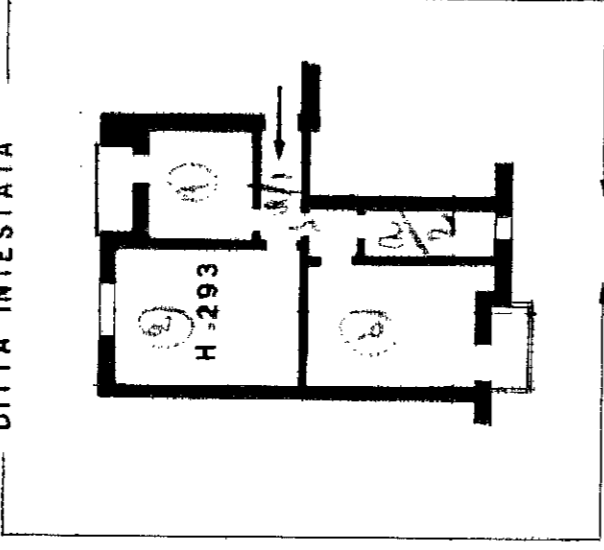

P. SOTTERRANEO

DITTA INTESTATA

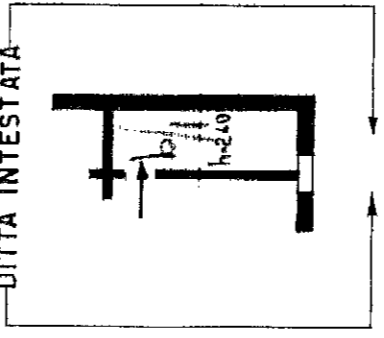

ORIENTAMENTO



SCALA DI I: 200

SPAZIO RISERVATO PER LE ANNOTAZIONI D'UFFICIO

DATA
PROT. N°

Fig. 37 Mapp. 44
SUB

Compilata dal Dott. Ing. CARLO GUIDO
(Titolo, nome e cognome del tecnico)
FONIANA

Iscritto all'Albo degli Ingegneri
della Provincia di MILANO N° 16.84

DATA 08 GEN. 1958
Firma: *Carlo Guido Fontana*

ISTITUTO SUBGRAFICO DELLO STATO

NUOVO CATASTO EDILIZIO URBANO

(R. DECRETO-LEGGE 13 APRILE 1938, N. 652)

Planimetria dell'immobile situato nel Comune di MILANO Via ASSIETTA 14 SCALA C-D

Ditta PROVINCIA DI MILANO

Allegata alla dichiarazione presentata all'Ufficio Tecnico Erariale di MILANO

166611

PIANO SECONDO

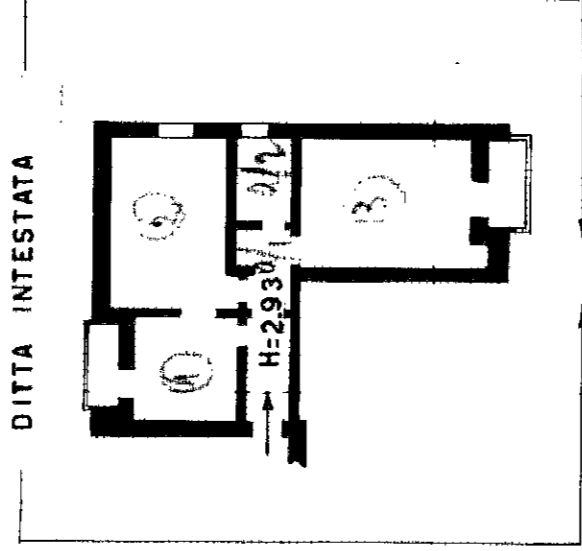

P. SOTTERRANEO

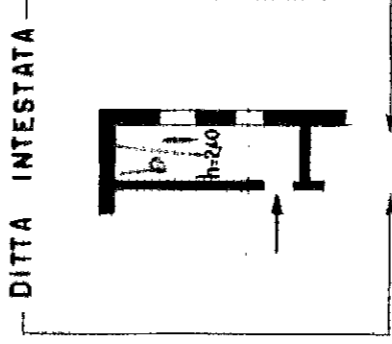

ORIENTAMENTO



SCALA DI I: 200

SPAZIO RISERVATO PER LE ANNOTAZIONI D'UFFICIO

Compilata dal Dott. Ing. CARLO GUIDO
(Titolo, nome e cognome del tecnico)

FONTANA

Iscritto all'Albo degli Ingegneri

della Provincia di MILANO N° 16.84

DATA -3 GEN. 1958

Firma:

Carlo Guido Fontana

Fig. 37 Mapp. 44

Sub. 15

MODULARIO
F. - Cat. S.T. - 481

MINISTERO DELLE FINANZE

Mod. B (Nuovo Catasto Edilizio Urbano)

DIREZIONE GENERALE DEL CATASTO E DEI SERVIZI TECNICI ERARIALI

Lire
20

NUOVO CATASTO EDILIZIO URBANO

(R. DECRETO-LEGGE 13 APRILE 1939, N. 657)

Planimetria dell'immobile situato nel Comune di MILANO

Via ASSIETTA 14 SCALA C-D

Ditta PROVINCIA DI MILANO

Allegata alla dichiarazione presentata all'Ufficio Tecnico Erariale di MILANO

166611

PIANO SECONDO

*No TAVOLETTE
non censurate*

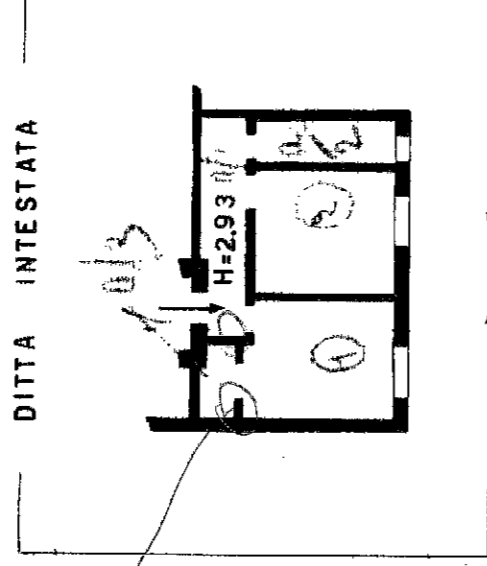

ACCERTAMENTO GENERALE DELLA PROPRIETÀ IMMOBILIARE URBANA (R. D. L. 13 Aprile 1939, n. 652)

di *Provincia di Milano* COMUNE

Taloncino di riscontro DELLA SCHEDA NUMERO **E**

N° 0230018

AVVERTENZA: Il presente taloncino deve essere incollato a cura del dichiarante sulla planimetria (riproducendo la unità immobiliare denunciata con la presente scheda) da presentare ai sensi dell'articolo 7 del R. D. L. 13 aprile 1939, n. 652.

P. SOTTERRANEO

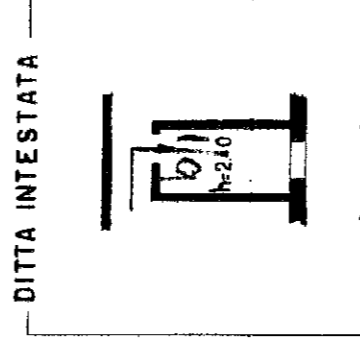

ORIENTAMENTO



SCALA DI I. 200

SPAZIO RISERVATO PER LE ANNOTAZIONI D'UFFICIO

Compilata dal Dott. Ing. CARLO GUIDO (Titolo, nome e cognome del tecnico)

FONIANA

Iscritto all'Albo degli Ingegneri

della Provincia di MILANO N° 1684

DATA

Firma:

Carlo Guido Fontana

Fig. 37 Mapp. 44 Sub. 16

ISTITUTO QUADRAFICO DELLO STATO



MINISTERO DELLE FINANZE

DIREZIONE GENERALE DEL CATASTO E DEI SERVIZI TECNICI ERARIALI

NUOVO CATASTO EDILIZIO URBANO

Mod. B (Nuovo Catasto Edilizio Urbano)

Lire
20

(R. DECRETO-LEGGE 13 APRILE 1939, N. 652)

Planimetria dell'immobile situato nel Comune di MILANO Via ASSIETTA 14 SCALA C-D

Ditta PROVINCIA DI MILANO **166611**

Allegata alla dichiarazione presentata all'Ufficio Tecnico Erariale di MILANO

PIANO SECONDO

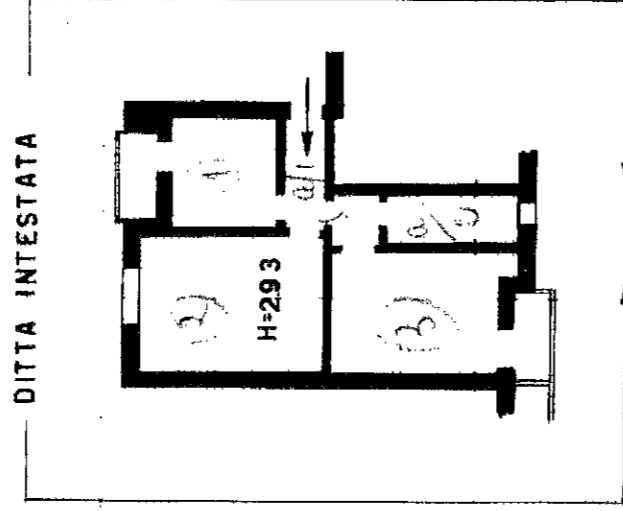

P. SOTTERRANEO

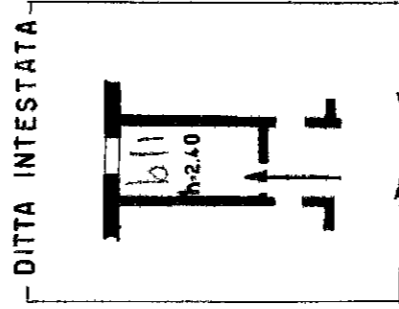

Catasto del Comune di MILANO (F205) - Foglio: 37 Particella: 44 - Subaltemo 17 >

ACERTAMENTO GENERALE DELLA
PROPRIETA' IMMOBILIARE URBANA
(R. D. L. 13 Aprile 1939, n. 652)

di MILANO

Talencoro di risciostro

DELLA

SCHEDA NUMERO

E

N° 0230917

AVVERTENZA: Il presente
talloncino deve essere incollato a
cara del dichiarante sulla plani-
metria (riproducendo la unita' im-
mobiliare denunciata con la pre-
senza scritta) da presentare ai
scopi dell'art. 7 del R. D. L.
13 aprile 1939, n. 652.

ORIENTAMENTO

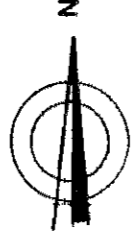

SCALA DI I: 200

SPAZIO RISERVATO PER LE ANNOTAZIONI D'UFFICIO

DATA
PROT. N°

08/10/2007
2-S1 scala: D.

Fg. 37 Mapp. 44
Sub. 17

Completata dal Dott. Ing. CARLO GUIDO

(Titolo, nome e cognome del tecnico)

F. FONTANA

Iscritto all'Albo degli Ingegneri

della Provincia di MILANO N° 16.84

DATA

3 GEN. 1958

Firma:

Carlo Guido Fontana

ISTITUTO CATASTICO DELLO STATO



MINISTERO DELLE FINANZE

DIREZIONE GENERALE DEL CATASTO E DEI SERVIZI TECNICI ERARIALI

NUOVO CATASTO EDILIZIO URBANO

(R. DECRETO-LEGGE 13 APRILE 1939, N. 662)

Planimetria dell'immobile situato nel Comune di MILANO

Via ASSIETTA 14 SCALA C-D

Ditta PROVINCIA DI MILANO

Allegata alla dichiarazione presentata all'Ufficio Tecnico Erariale di

MILANO **166611**

PIANO TERZO

DITTA INTESTATA

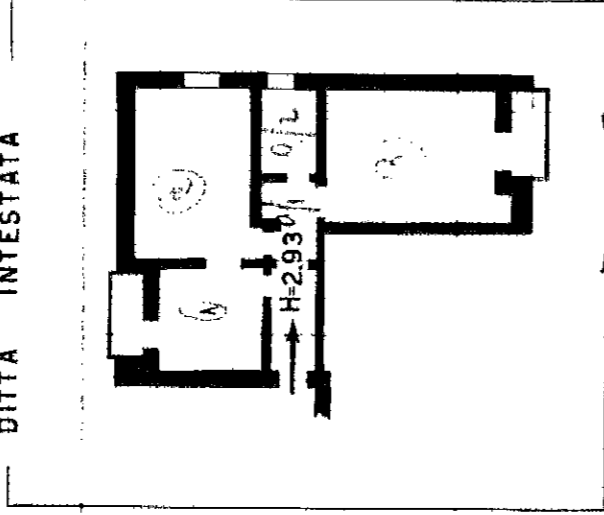

P. SOTTERRANEO

DITTA INTESTATA

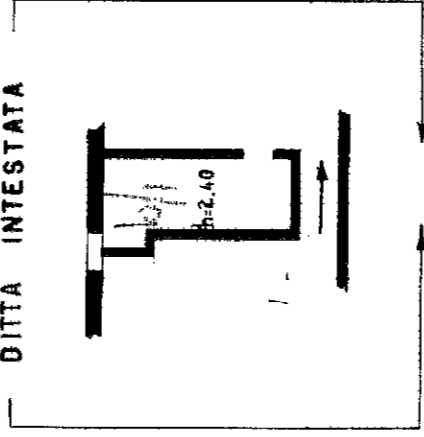

ACCERTAMENTO GENERALE DELLA
PROPRIETA' IMMOBILIARE URBANA
(R. D. L. 17 Aprile 1939, n. 662)

di COMUNE

Talione di riscontro

DELLA

SCHEDA NUMERO

E

N° 0230024

AVVERTENZA: Il presente
talione deve essere incollato a
cura del dichiarante sulla plani-
metria (riproducendo la unità im-
mobiliare denunciata con la pre-
sente scheda) da presentarsi ai
sensi dell'articolo 7 del R. D. L.
13 aprile 1939, n. 662.

ORIENTAMENTO



SCALA DI I: 200

SPAZIO RISERVATO PER LE ANNOTAZIONI D'UFFICIO

DATA
PROT. N°

Fp. 37 Mapp. 44

Sub. 18

Compilata dal Dott. Ing. CARLO GUIDO

(Titolo, nome e cognome del tecnico)

F. FONTANA

Iscritto all'Albo degli Ingegneri

della Provincia di MILANO N° 1684

DATA GEN. 1958

Firma:

Carlo Guido Fontana

NUOVO CATASTO EDILIZIO URBANO

Lire
20

(R. DECRETO-LEGGE 13 APRILE 1939, N. 652)

Planimetria dell'immobile situato nel Comune di MILANO Via ASSIETTA 14 SCALA C-D

Ditta PROVINCIA DI MILANO

Allegata alla dichiarazione presentata all'Ufficio Tecnico Erariale di

MILANO 166611

PIANO TERZO

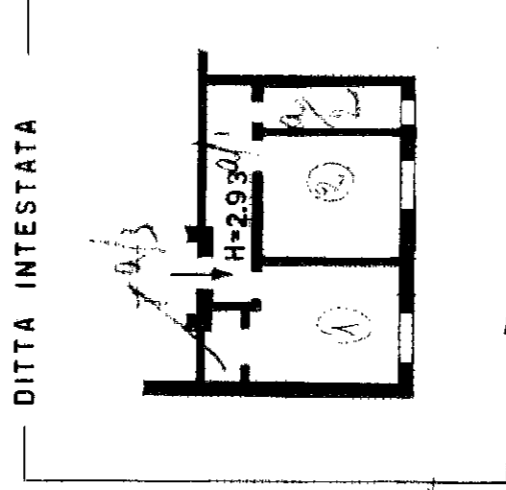

R. SOTTERRANEO

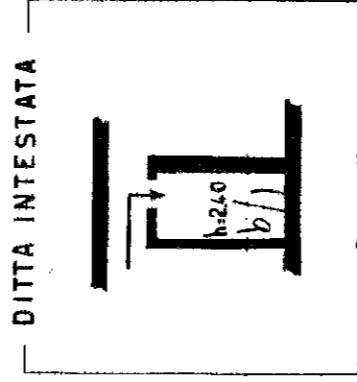

Comune di MILANO (F205) - < Foglio: 37 Particella: 44 - Subalterno 19 >

ACCERTAMENTO GENERALE DELLA PROPRIETA' IMMOBILIARE URBANA (R. D. L. 13 Aprile 1939, n. 652)	COMUNE <u>MILANO</u>
di <u>MILANO</u>	Talloncino di riscontro DELLA SCHEDA NUMERO <u>E</u>
N° <u>0230923</u>	
<small>AVVERTENZA: Il presente talloncino deve essere incollato a cura del dichiarante sulla planimetria (riprodurre la unita' immobiliare denunciata con la presente scheda) da presentarsi ai sensi dell'articolo 7 del R. D. L. 13 aprile 1939, n. 652.</small>	

ORIENTAMENTO



SCALA DI 1:200

SPAZIO RISERVATO PER LE ANNOTAZIONI D'UFFICIO

DATA
PROT. N°

Comune di MILANO (F205) - < Foglio: 37 Particella: 44 - Subalterno 19 >

Fig. 37 Mapp. 44
Sub. A

Compilata dal Dat. Ing. CARLO GUIDO
(Firma, nome e cognome del tecnico)
FONTANA

Iscritto all'Albo degli Ingegneri.

della Provincia di MILANO N° 1684

DATA 3 GEN 1958

Firma: Carlo Guido Fontana

MODULARIO
F. - Cgt. S.T. - 481



MINISTERO DELLE FINANZE
DIREZIONE GENERALE DEL CATASTO E DEI SERVIZI TECNICI ERARIALI

Mod. B (Nuovo Catasto Edilizio Urbano)

Lire
20

NUOVO CATASTO EDILIZIO URBANO

(R. DECRETO-LEGGE 13 APRILE 1939, N. 652)

Planimetria dell'immobile situato nel Comune di MILANO Via ASSIETTA 14 SCALA C-D

Ditta PROVINCIA DI MILANO
Allegata alla dichiarazione presentata all'Ufficio Tecnico Erariale di MILANO
166611

PIANO TERZO

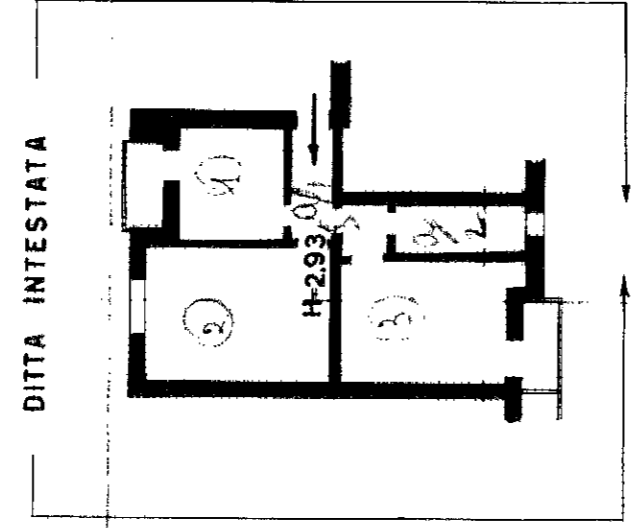

P. SOTTERRANEO

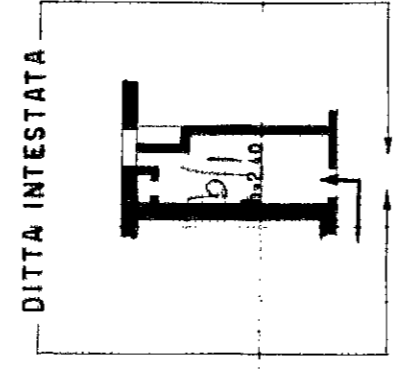

ACCERTAMENTO GENERALE DELLA PROPRIETA' IMMOBILIARE URBANA (R. D. L. 17 Aprile 1939, n. 652) di <u>Milano</u> COMUNE	Talloncino di riscontro DELLA SCHEDA NUMERO E N° 0230922
---	--

AVVERTENZA: Il presente talloncino deve essere incollato a cura del dichiarante sulla planimetria riproducendo la unificata immobiliare denunciata con la presente scheda) da presentarsi ai sensi dell'articolo 7 del R. D. L. 13 aprile 1939, n. 652.

ORIENTAMENTO

SCALA DI 1:200

SPAZIO RISERVATO PER LE ANNOTAZIONI D'UFFICIO

Fig. 37 Mapp. 44
Sub. 20

Compilata dal D. It. Ing. CARLO GUIDO
(Titolo, nome e cognome del tecnico)
 FONTANA

Iscritto all'Albo degli Ingegneri
 della Provincia di MILANO N° 1684

DATA - 3 GEN 1958
 Firma: Carlo Guido Fontana