

PIANO PRIMO

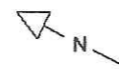

Stefano Rotelli
Geom. ROTELLI STEFANO
ALBO GEOMETRI
PARMA

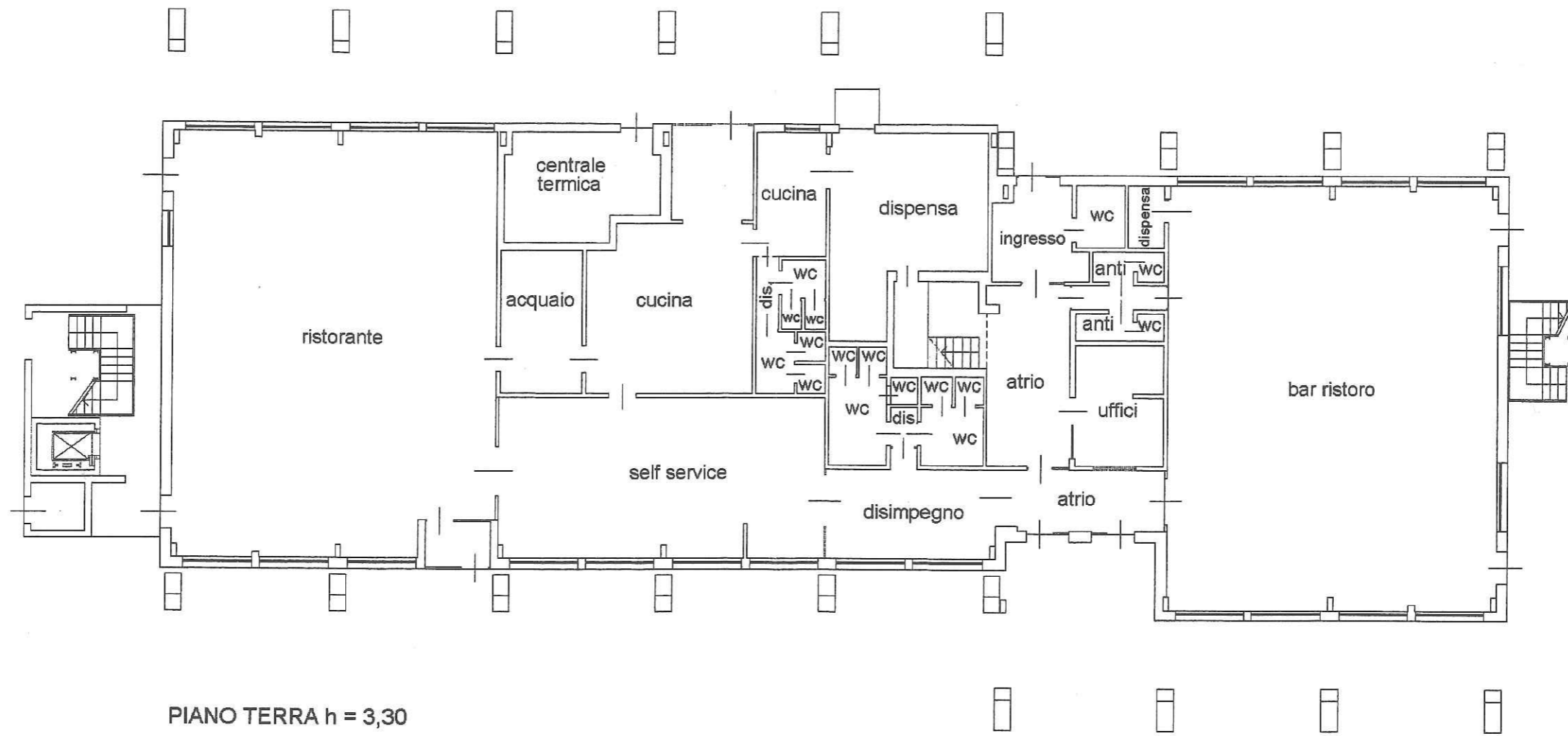

PIANO TERRA h = 3,30

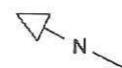

Stefano Rotelli
ALBO
1080
PARMA - ON

Agenzia del Territorio
CATASTO FABBRICATI
Ufficio provinciale di
Parma

Dichiarazione protocollo n. _____ del _____
Planimetria di u.i.u. in Comune di Monchio Delle Corti
Localita' Prato Spilla _____ civ. _____

Identificativi Catastali:
Sezione:
Foglio: 48
Particella: 109
Subalterno:

Compilata da:
Rotelli Stefano
Iscritto all'albo:
Geometri
Prov. Parma N. 2030

ada n. 3 Scala 1: 200

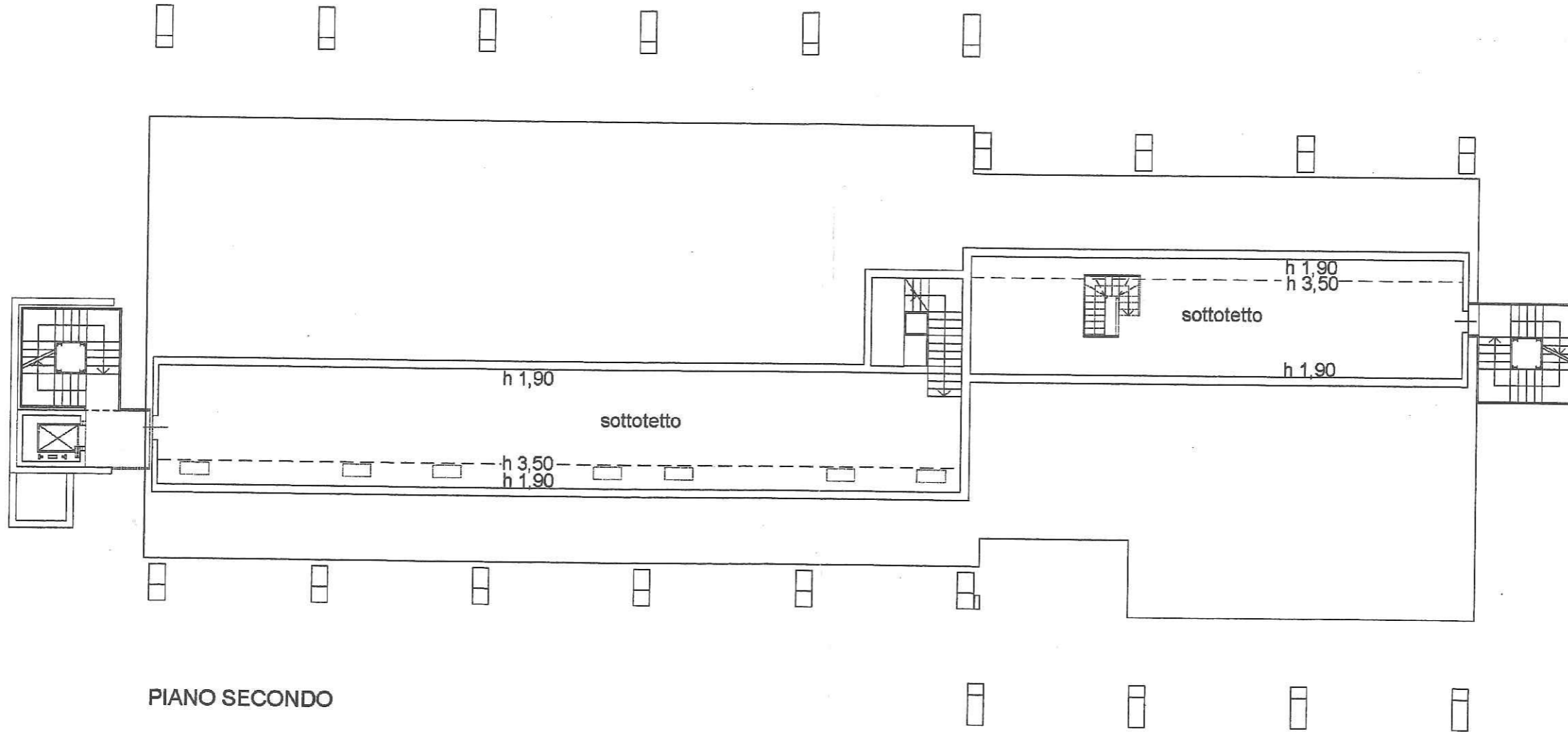

PIANO SECONDO

[Handwritten signature]
ALBO
N. 2030
PARMA