

Data: 20/09/2017 - n. T254871 - Richiedente: FRLGGS72S16F770U

**Agenzia del Territorio
CATASTO FABBRICATI
Ufficio Provinciale di
Venezia**

Dichiarazione protocollo n. VE0085362 del 04/05/2004

Planimetria di u.i.u. in Comune di Venezia - Venezia

Cannaregio

civ. 2277-2278

Identificativi Catastali:

Sezione: VE
Foglio: 12
Particella: 2330
Subalterno: 10

Compilata da:
Marchi Luca

Iscritto all'albo:
Geometri

Prov. Venezia

N. 1741

Scheda n. 1

Scala 1:200

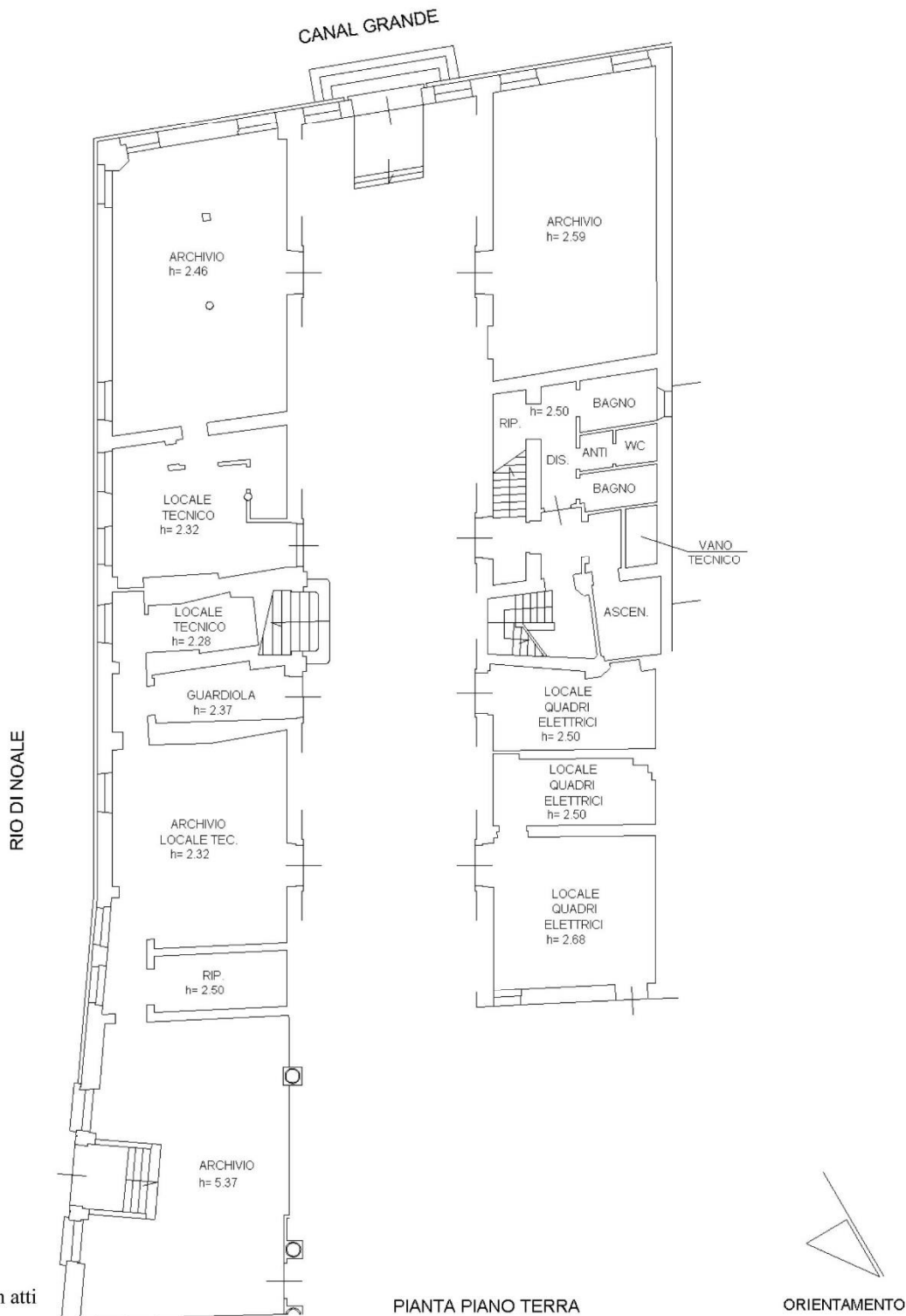

Ultima planimetria in atti

PIANTA PIANO TERRA

ORIENTAMENTO

Data: 20/09/2017 - n. T254871 - Richiedente: FRLGGS72S16F770U

Totale schede: 1 - Formato di acquisizione: A4(210x297) - Formato stampa richiesto: A4(210x297)

Catasto dei Fabbricati - Situazione al 20/09/2017 - Comune di VENEZIA (L756) - < Foglio: 12 - Particella: 2330 - Subalterno: 10 >
SESTIERE CANNAREGIO n. 2277 n. 2278 piano: T;

**Agenzia del Territorio
CATASTO FABBRICATI
Ufficio Provinciale di
Venezia**

Dichiarazione protocollo n. VE0085362 del 04/05/2004

Planimetria di u.i.u. in Comune di Venezia - Venezia

Cannaregio

civ. 2277-2278

Identificativi Catastali:

Sezione: VE

Foglio: 12

Particella: 2330

Subalterno: 20

Compilata da:

Marchi Luca

Iscritto all'albo:
Geometri

Prov. Venezia

N. 1741

Scheda n. 1

Scala 1:200

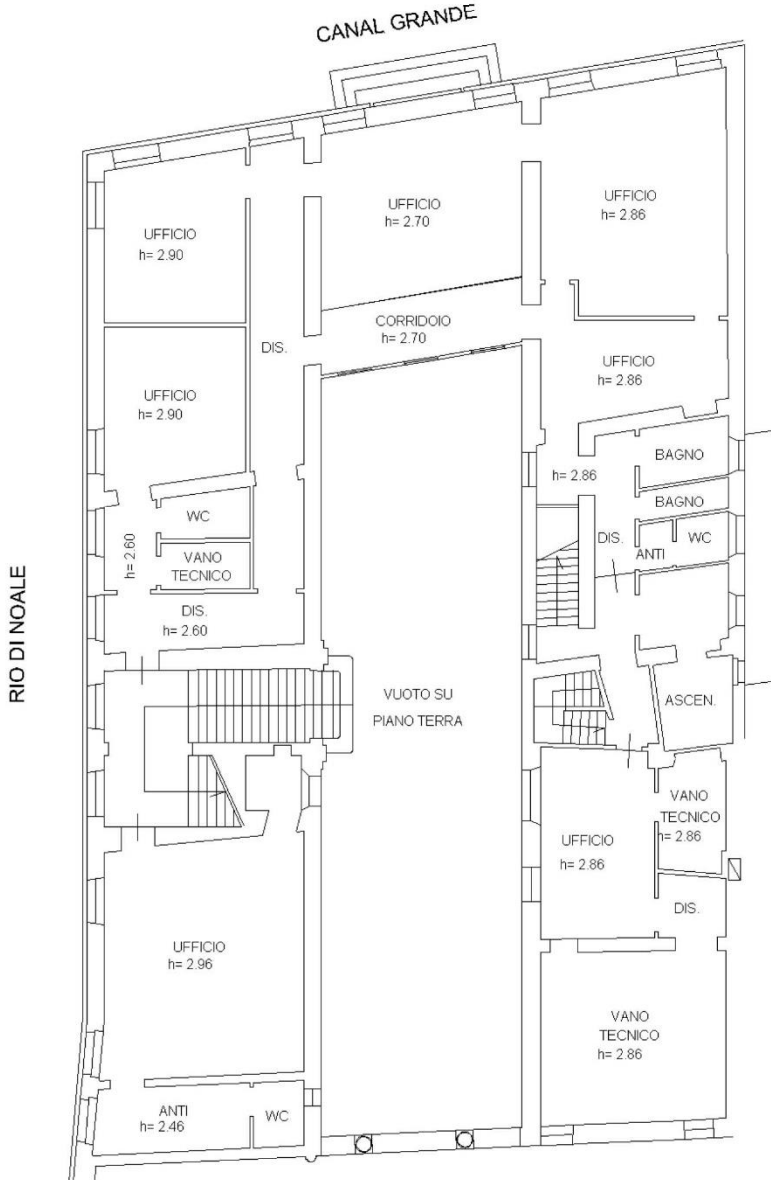

PIANTA PIANO PRIMO

Ultima planimetria in atti

Data: 20/09/2017 - n. T254875 - Richiedente: FRLGGS72S16F770U

Totale schede: 1 - Formato di acquisizione: A4(210x297) - Formato stampa richiesto: A4(210x297)

Catasto dei Fabbricati - Situazione al 20/09/2017 - Comune di VENEZIA (L736) - Foglio: 12 - Particella: 2330 - Subalterno: 20 >
SESTIERE CANNAREGIO n. 2277 n. 2278 piano: 1;

ORIENTAMENTO

Agenzia del Territorio
CATASTO FABBRICATI
Ufficio provinciale di Venezia

Scala 1: 200

n. 1

Dichiarazione protocollo n. VE0124374 del 14/10/2015
Planimetria di u.i.u. in Comune di Venezia - Venezia
Cannaregio

civ. 2277-2278

Identificativi Catastali:
Sezione: VE
Foglio: 12
Particella: 2330
Subalterno: 13

Compilata da:
Marchi Luca
Iscritto all'albo:
Geometri
Prov. Venezia

N. 1741

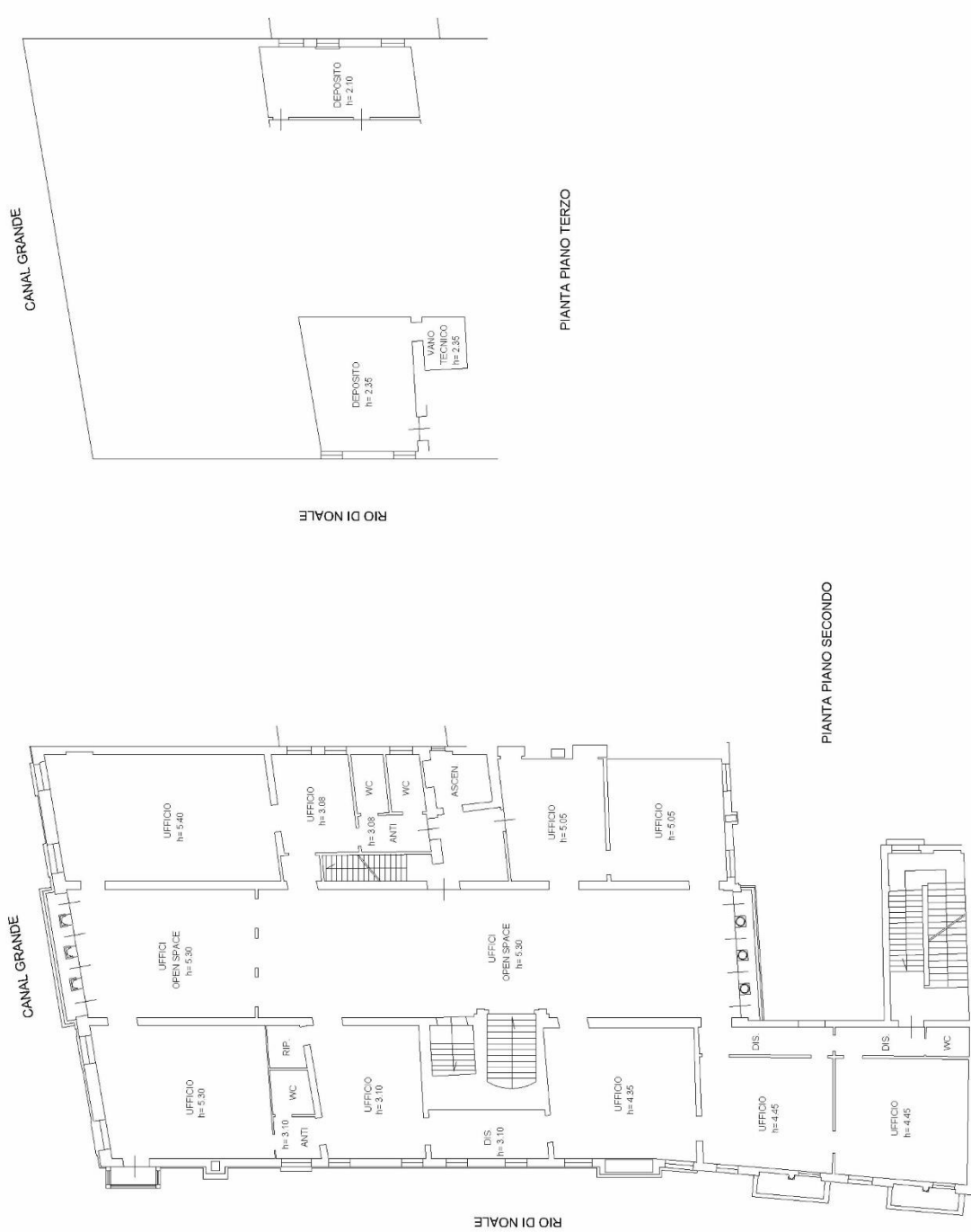

ORIENTAMENTO

ipartur 01

Catasto dei Fabbricati - Situazione al 22/09/2017 - Comune di VENEZIA (L.736) - < Foglio: 12 - Particella: 2330 - Subalterno: 13 >
SESTIERE CANNAREGIO n. 2278 n. 2277 piano: 2-3;

**Agenzia del Territorio
CATASTO FABBRICATI
Ufficio Provinciale di
Venezia**

Dichiarazione protocollo n. VE0085362 del 04/05/2004

Planimetria di u.i.u. in Comune di Venezia - Venezia

Cannaregio

civ. 2277-2278

Identificativi Catastali:

Sezione: VE

Foglio: 12

Particella: 2330

Subalterno: 14

Compilata da:

Marchi Luca

Iscritto all'albo:
Geometri

Prov. Venezia

N. 1741

Scheda n. 1

Scala 1:200

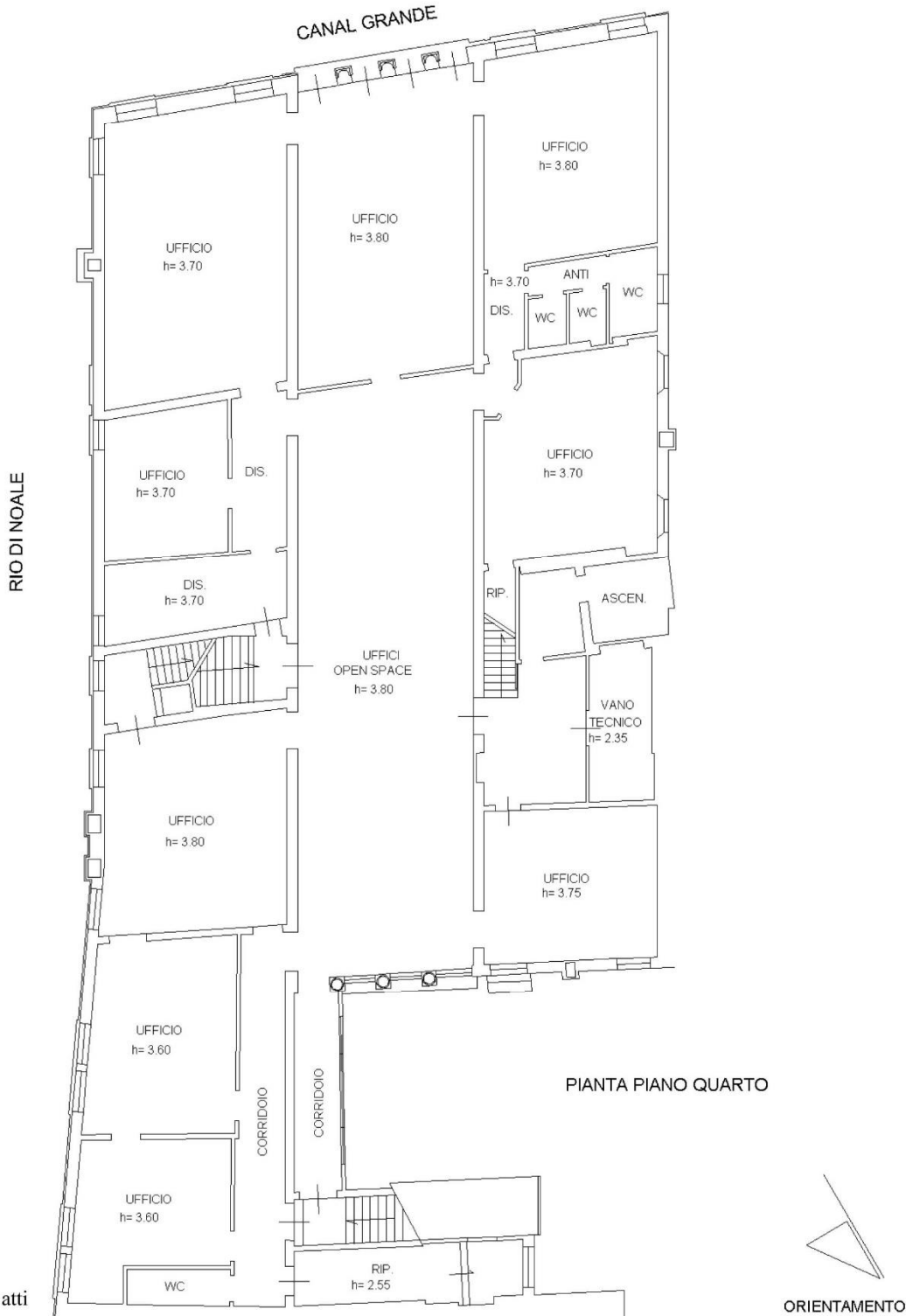

Ultima planimetria in atti

Data: 20/09/2017 - n. T254873 - Richiedente: FRLGGS72S16F770U

Totale schede: 1 - Formato di acquisizione: A4(210x297) - Formato stampa richiesto: A4(210x297)

Catasto dei Fabbricati - Situazione al 20/09/2017 - Comune di VENEZIA (L736) - Foglio: 12 - Particella: 2330 - Subalterno: 14 >
SESTIERE CANNAREGIO n. 2277 n. 2278 piano: 4;

**Agenzia del Territorio
CATASTO FABBRICATI
Ufficio Provinciale di
Venezia**

Dichiarazione protocollo n. VE0085362 del 04/05/2004

Planimetria di u.i.u. in Comune di Venezia - Venezia

Cannaregio

civ. 2277-2278

Identificativi Catastali:

Sezione: VE

Foglio: 12

Particella: 2330

Subalterno: 15

Compilata da:

Marchi Luca

Iscritto all'albo:
Geometri

Prov. Venezia

N. 1741

Scheda n. 1

Scala 1:200

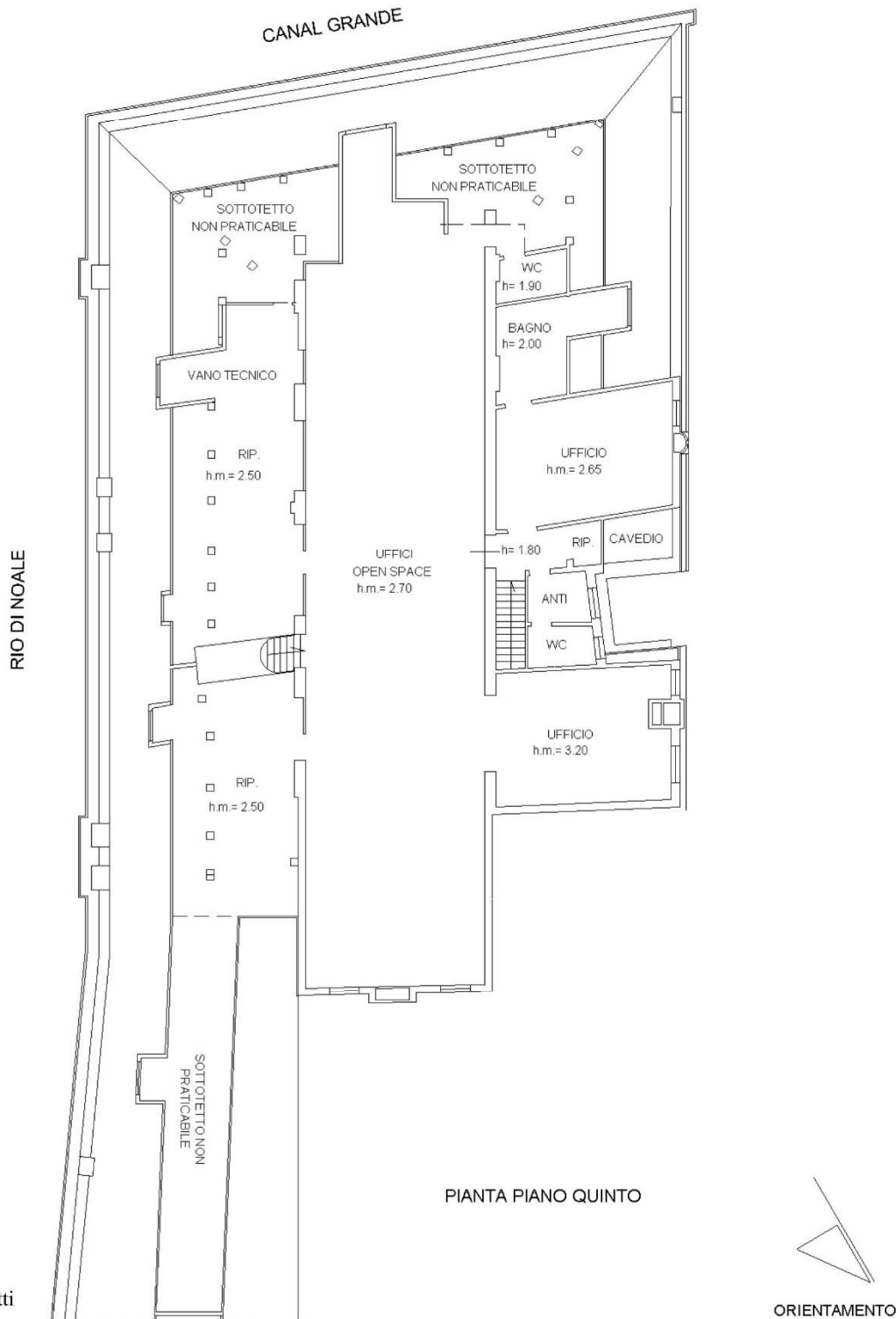

Catasto dei Fabbricati - Situazione al 20/09/2017 - Comune di VENEZIA (L736) - Foglio: 12 - Particella: 2330 - Subalterno: 15 >
SESTIERE CANNAREGIO n. 2277 n. 2278 piano: 5;

Ultima planimetria in atti

Data: 20/09/2017 - n. T254874 - Richiedente: FRLGGS72S16F770U

Totale schede: 1 - Formato di acquisizione: A4(210x297) - Formato stampa richiesto: A4(210x297)

Descrizione analitica immobile - area

Tale sezione deve contenere una descrizione di massima dell'immobile, numero piani, porzione, cielo-terra, caratteristiche costruttive, destinazione d'uso attuale e possibili cambi d'uso in relazione al PRG vigente o ad ipotesi di trasformazione urbanistica già avviata e/o da avviare, brevi cenni storici (se immobile d'epoca), eventuali vincoli presenti

Testo obbligatorio min 180 parole - max 200 parole Palazzo Gussoni Grimani Della Vida è ubicato nel sestiere di Cannaregio ed affacciato sul lato sinistro del Canal Grande, di fronte a Ca' Pesaro, tra Casa Velluti e Palazzetto Da Lezze. Edificato tra il 1548 e il 1556 per i Gussoni, membri di una famiglia presente a Venezia fino dall'XI secolo, il palazzo presenta una pianta interna