

UBICAZIONE IMMOBILE

L'immobile oggetto di valutazione è ubicato in zona periferica rispetto al centro di Salsomaggiore, in via delle Fonti n. 4, località Tabiano Bagni. Situato a 50 mt dallo stabilimento termale di Tabiano, uno degli stabilimenti delle Terme di Salsomaggiore, l'edificio è stato, fin dalla sua edificazione, una delle strutture alberghiere di riferimento per il turismo termale.



FOTO SATELLITARE



INQUADRAMENTO TERRITORIALE

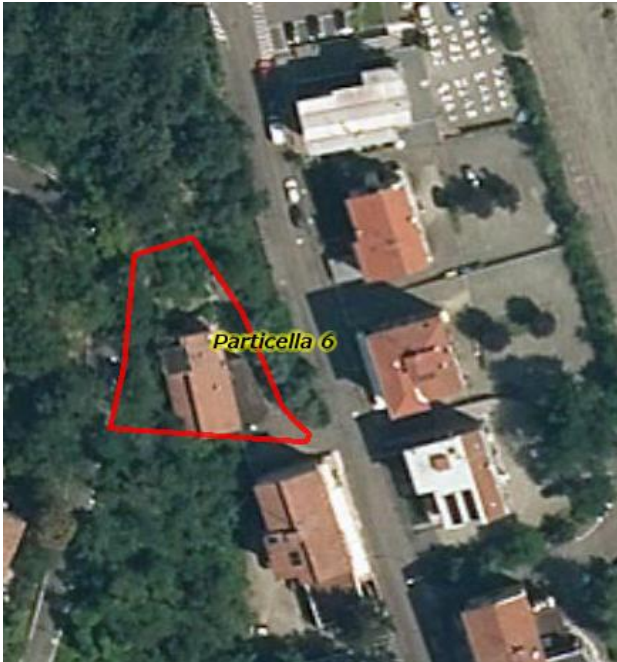