

**Agenzia delle Entrate**  
**CATASTO FABBRICATI**  
Ufficio Provinciale di  
Venezia

Dichiarazione protocollo n.

del

Planimetria di u.i.u. in Comune di Cavallino-treporti

Lungomare San Felice

civ. 110-122

Identificativi Catastali:

Sezione:

Foglio: 9

Particella: 615

Subalterno: 3

Compilata da:

Spagnuolo Agostino

Iscritto all'albo:  
Geometri

Prov. Palermo

N. 2278

Scheda n. 1

Scala 1:200

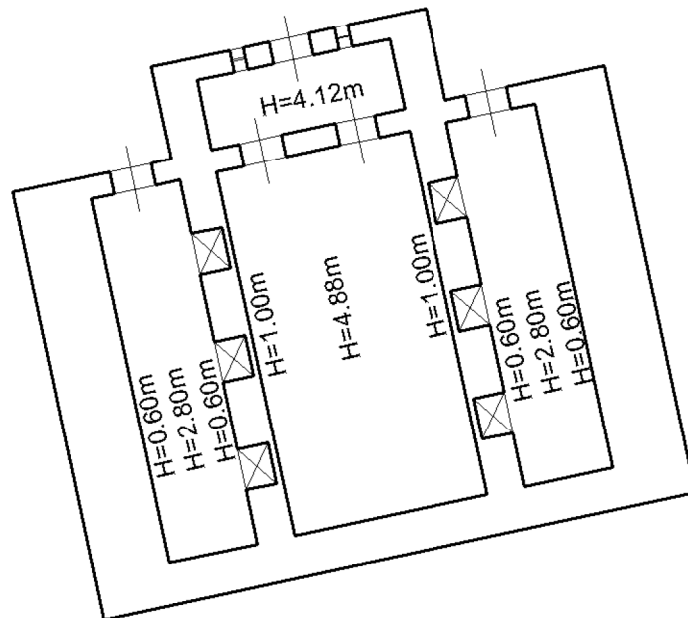

MAGAZZINO  
PIANO TERRA



**Agenzia delle Entrate**  
**CATASTO FABBRICATI**  
**Ufficio Provinciale di**  
**Venezia**

Dichiarazione protocollo n.

del

Planimetria di u.i.u. in Comune di Cavallino-treporti

Lungomare San Felice

civ. 110-122

Identificativi Catastali:

Sezione:

Foglio: 9

Particella: 615

Subalterno: 4

Compilata da:

Spagnuolo Agostino

Iscritto all'albo:  
Geometri

Prov. Palermo

N. 2278

Scheda n. 1

Scala 1:200

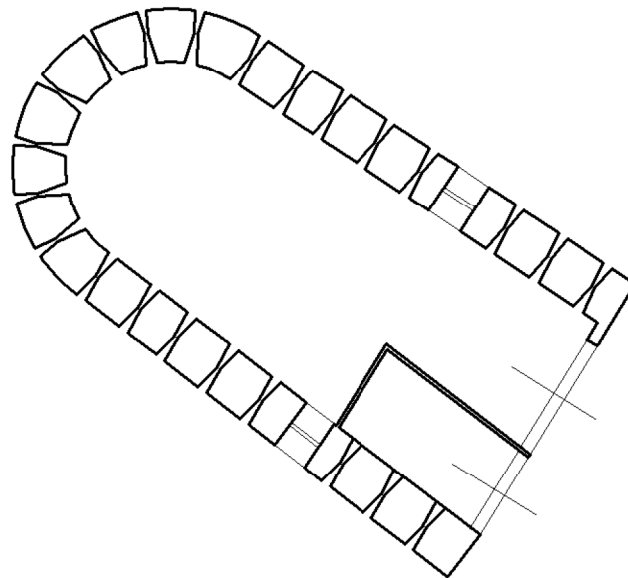

MAGAZZINO  
PIANO S1  
H=3.41m



**Agenzia delle Entrate**  
**CATASTO FABBRICATI**  
Ufficio Provinciale di  
Venezia

Dichiarazione protocollo n. \_\_\_\_\_ del \_\_\_\_\_

Planimetria di u.i.u. in Comune di Cavallino-treporti

Lungomare San Felice

civ. 110-122

Identificativi Catastali:

Sezione:

Foglio: 9

Particella: 615

Subalterno: 5

Compilata da:

Spagnuolo Agostino

Iscritto all'albo:  
Geometri

Prov. Palermo

N. 2278

Scheda n. 1

Scala 1:200

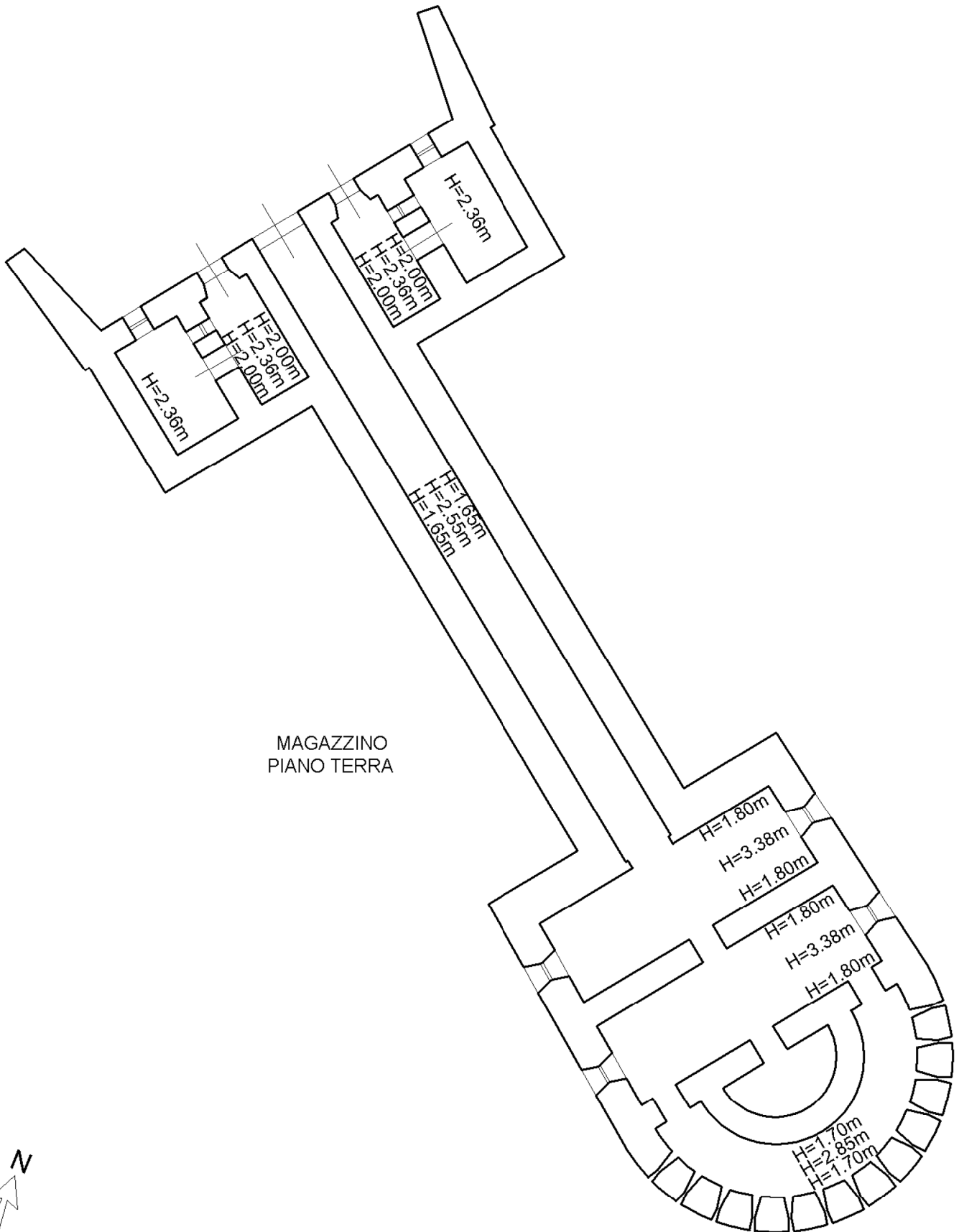

Identificativi Catastali:

Sezione:

Foglio: 9

Particella: 615

Subalterno: 6

Compilata da:

Spagnuolo Agostino

Iscritto all'albo:  
Geometri

Prov. Palermo

N. 2278

Scheda n. 1

Scala 1:200

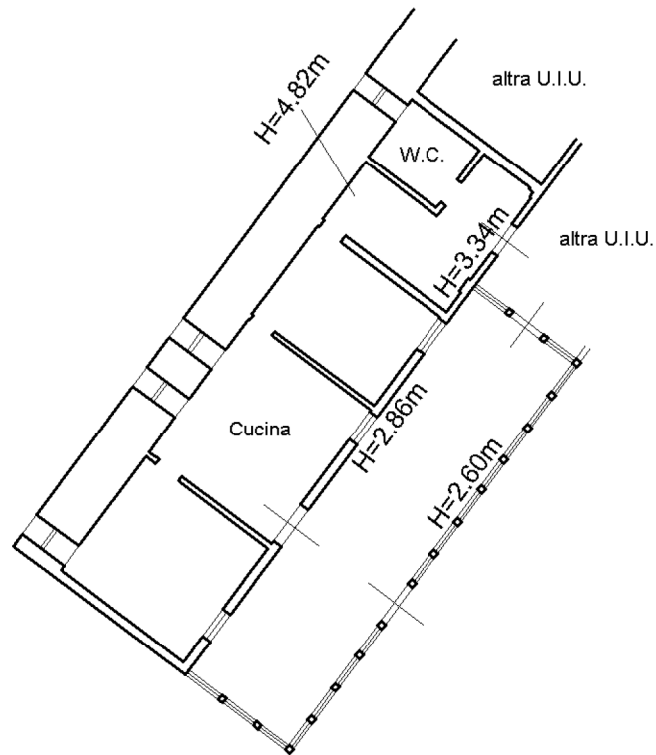

ABITAZIONE  
PIANO TERRA  
H=2.77m



Identificativi Catastali:

Sezione:

Foglio: 9

Particella: 615

Subalterno: 7

Compilata da:  
Spagnuolo Agostino

Iscritto all'albo:  
Geometri

Prov. Palermo

N. 2278

Scheda n. 1

Scala 1:200

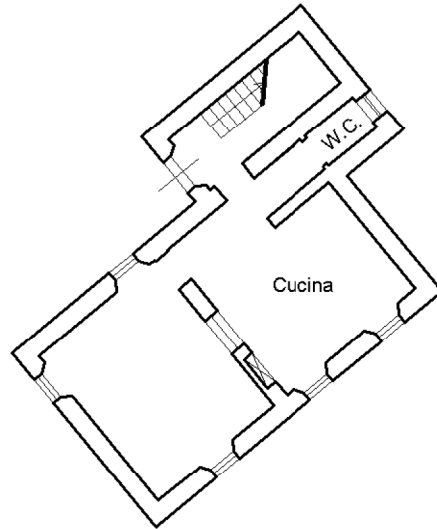

ABITAZIONE  
PIANO TERRA  
H=2.77m

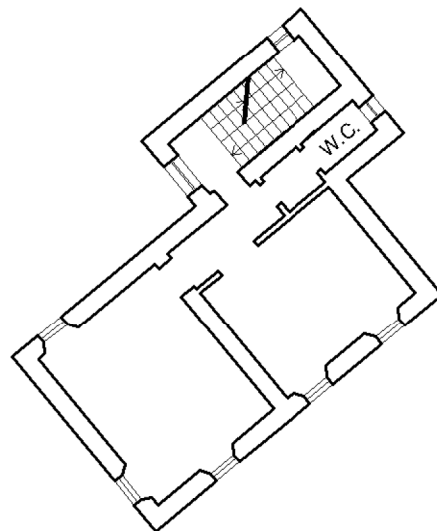

ABITAZIONE  
PIANO PRIMO  
H=2.77m

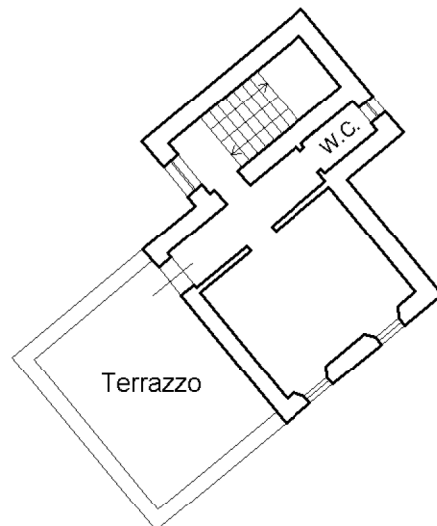

ABITAZIONE  
PIANO SECONDO  
H=2.85m



**Agenzia delle Entrate**  
**CATASTO FABBRICATI**  
Ufficio Provinciale di  
Venezia

Dichiarazione protocollo n. \_\_\_\_\_ del \_\_\_\_\_  
Planimetria di u.i.u. in Comune di Cavallino-treporti  
Lungomare San Felice civ. 110-122

Identificativi Catastali:

Sezione:  
Foglio: 9  
Particella: 615  
Subalterno: 8

Compilata da:  
Spagnuolo Agostino

Iscritto all'albo:  
Geometri

Prov. Palermo

N. 2278

Scheda n. 1 Scala 1:200

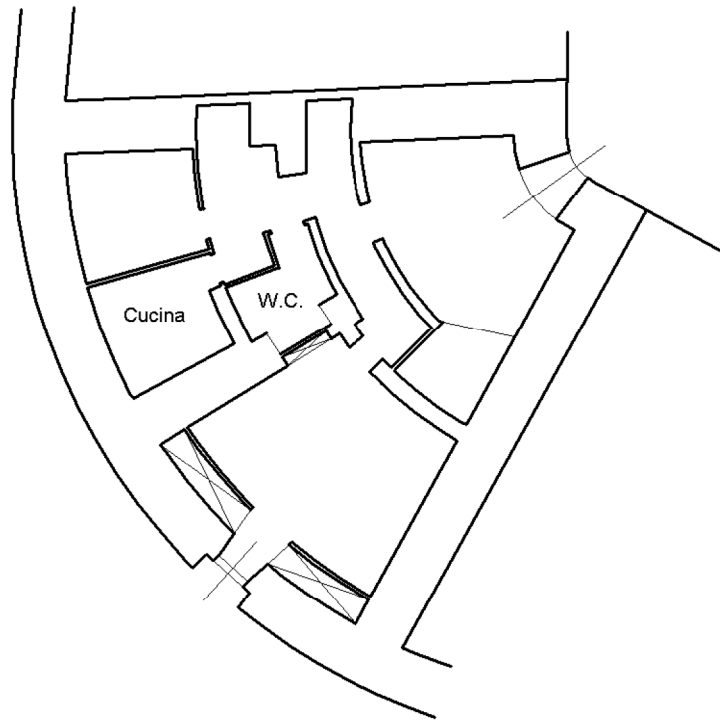

ABITAZIONE  
PIANO PRIMO  
H=2.92m





**Agenzia delle Entrate**  
**CATASTO FABBRICATI**  
Ufficio Provinciale di  
Venezia

Dichiarazione protocollo n.

del

Planimetria di u.i.u. in Comune di Cavallino-treporti

Lungomare San Felice

civ. 110-122

Identificativi Catastali:

Sezione:

Foglio: 9

Particella: 615

Subalterno: 9

Compilata da:

Spagnuolo Agostino

Iscritto all'albo:  
Geometri

Prov. Palermo

N. 2278

Scheda n. 1

Scala 1:200

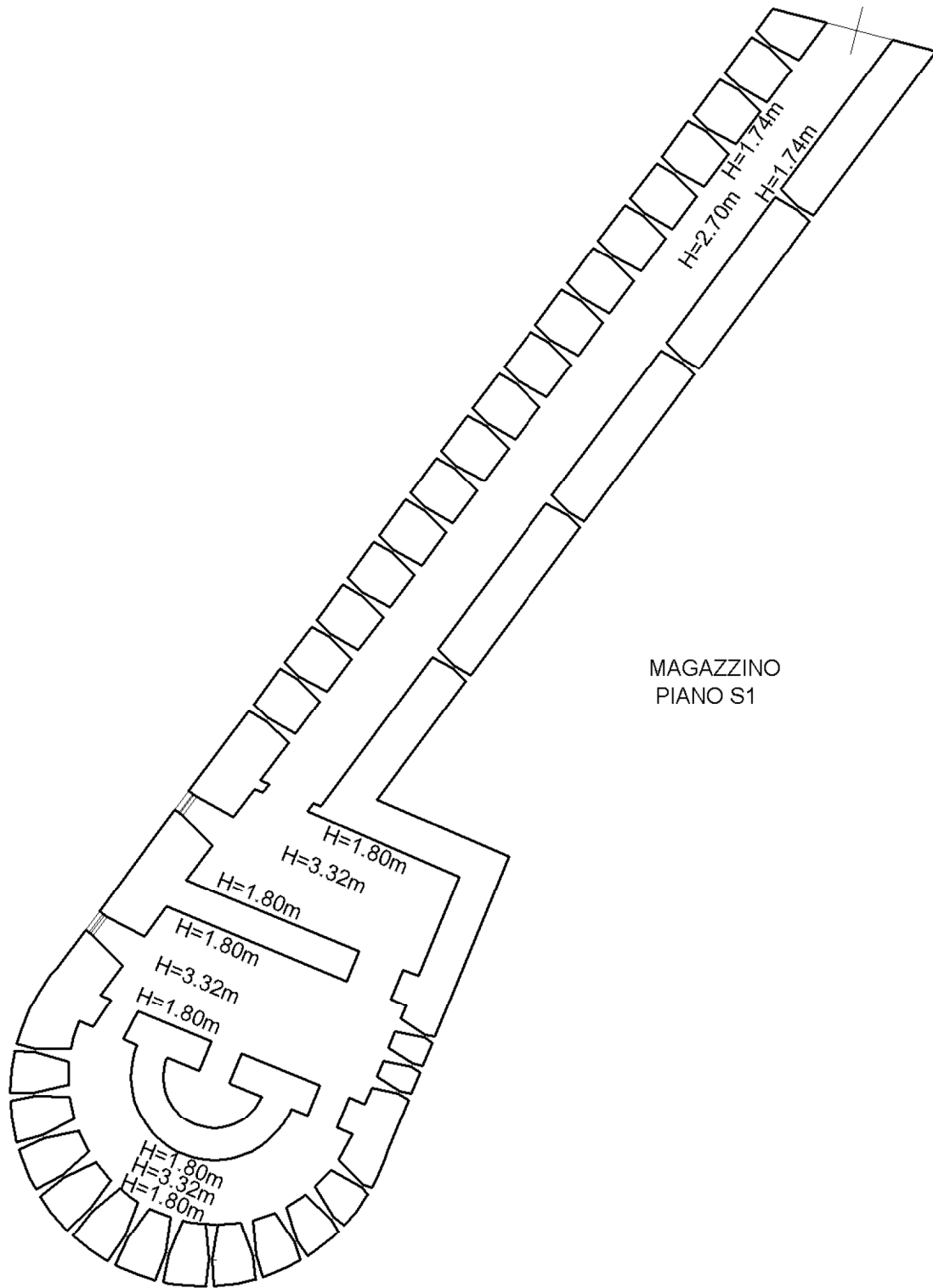

**Agenzia delle Entrate**  
**CATASTO FABBRICATI**  
Ufficio Provinciale di  
Venezia

Dichiarazione protocollo n. \_\_\_\_\_ del \_\_\_\_\_

Planimetria di u.i.u. in Comune di Cavallino-treporti

Lungomare San Felice

civ. 110-122

Identificativi Catastali:

Sezione:

Foglio: 9

Particella: 615

Subalterno: 10

Compilata da:

Spagnuolo Agostino

Iscritto all'albo:  
Geometri

Prov. Palermo

N. 2278

Scheda n. 1

Scala 1:200

